

1 郡上市の観光を考える

① 郡上市へは年間どれくらいの観光客が訪れるのか

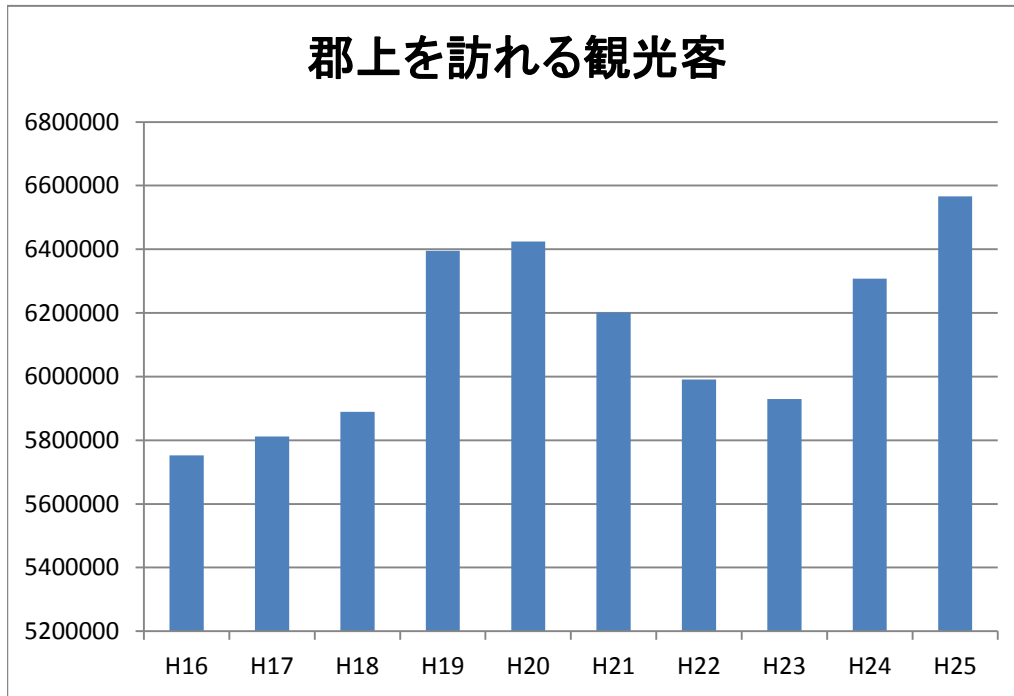

② 郡上市へ訪れる観光客の目的は？

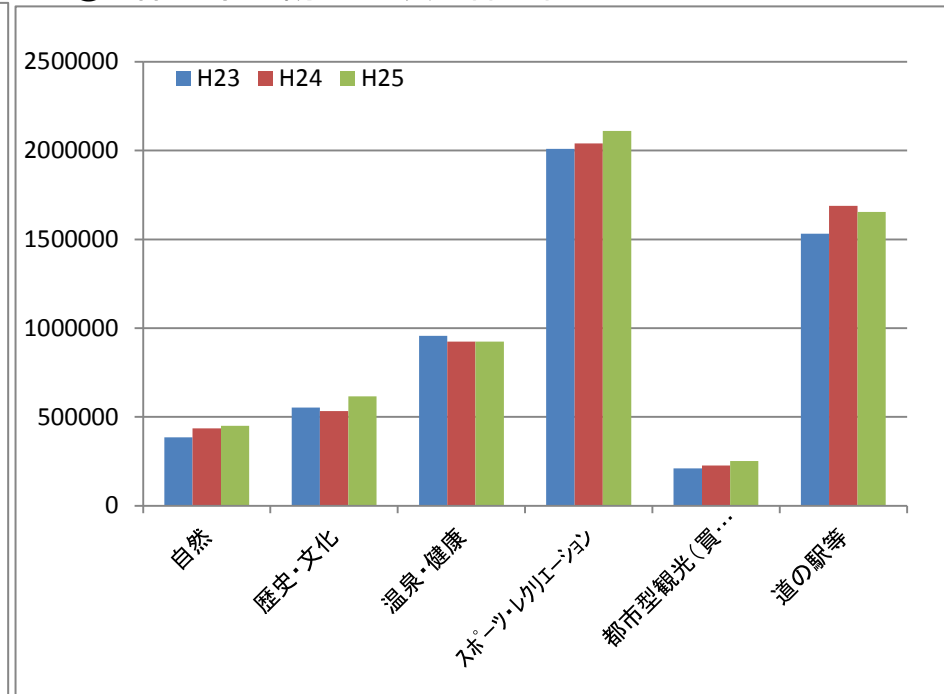

◎郡上市への観光客の推移

年	H16	H17	H18	H19	H20	H21	H22	H23	H24	H25
1月	897,670	829,302	802,240	819,570	807,286	742,317	747,757	724,349	729,821	746,164
2月	858,902	786,625	790,031	866,041	782,903	824,200	736,335	777,736	717,397	748,275
3月	598,726	609,904	568,136	538,563	651,086	558,464	522,394	478,878	518,043	588,937
4月	285,313	274,227	288,732	323,095	294,976	286,017	267,299	269,578	326,860	363,024
5月	372,494	394,074	399,488	431,930	418,223	428,732	464,062	468,931	523,779	513,932
6月	230,322	256,089	260,413	311,829	277,108	302,973	270,352	291,330	297,550	299,197
7月	402,902	407,507	380,250	445,746	500,182	444,806	467,219	510,255	483,585	482,752
8月	914,689	873,056	978,645	1,109,271	1,105,833	1,084,176	1,036,695	1,096,168	1,109,927	1,210,692
9月	310,543	345,802	381,515	454,453	389,277	499,988	403,114	424,563	470,221	480,520
10月	275,133	304,317	332,327	316,836	358,641	349,613	381,416	376,303	419,729	347,153
11月	301,693	327,251	350,018	371,789	381,484	333,615	337,834	320,508	308,248	360,913
12月	304,017	403,393	357,587	406,144	457,166	346,586	356,330	357,057	402,747	424,713
合計	5,752,404	5,811,547	5,889,382	6,395,267	6,424,165	6,201,487	5,990,807	6,095,656	6,307,907	6,566,272
対前年比	86.00%	101.00%	101.30%	108.60%	100.50%	96.50%	96.60%	101.75%	103.48%	104.10%

◎ 目的別観光客数の推移

観光客はどんな目的で郡上を訪れるのでしょうか

年度	H16	H17	H18	H19	H20	H21	H22	H23	H24	H25
自然	374,586	362,291	333,863	311,307	299,807	290,271	345,636	347,718	391,509	407,414
文化・歴史	381,518	381,607	448,324	377,184	377,840	381,113	345,669	330,488	323,629	387,214
産業観光	309,301	358,785	349,352	457,051	581,899	661,158	656,795	630,488	619,149	586,793
スポーツ・レクリエーション	1,763,941	1,738,231	1,613,951	1,692,716	1,819,071	1,622,156	1,557,414	1,630,817	1,665,286	1,766,571
温泉	1,282,339	1,216,276	1,138,809	1,141,746	1,042,461	1,013,906	977,945	955,778	923,923	941,480
買物	1,148,019	1,325,757	1,506,283	1,905,763	1,840,687	1,732,383	1,666,748	1,741,640	1,914,928	1,906,683
行・祭り	464,700	392,600	453,800	467,500	420,900	411,500	343,600	339,000	315,800	373,500
イベント	28,000	36,000	45,000	42,000	41,500	89,000	97,000	119,727	153,683	196,617
合計	5,752,404	5,811,547	5,889,382	6,395,267	6,424,165	6,201,487	5,990,807	6,095,656	6,307,907	6,566,272

③ 郡上市へ訪れる観光客の多い県はどこか

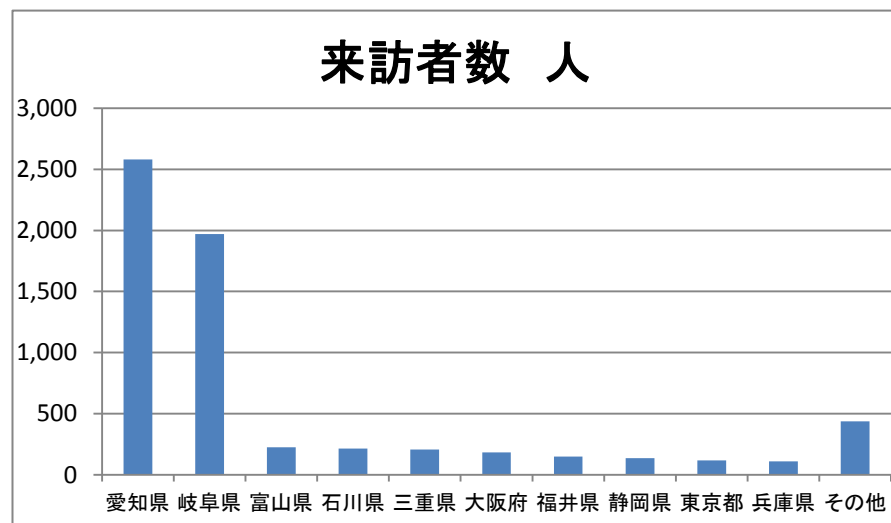

◎ 郡上への来訪者出発地別数(県別)

順位	都道府県	来訪者数 人	構成比 %
1	愛知県	2,580	40.8
2	岐阜県	1,969	31.2
3	富山県	223	3.5
4	石川県	214	3.4
5	三重県	206	3.3
6	大阪府	183	2.9
7	福井県	148	2.3
8	静岡県	136	2.2
9	東京都	118	1.9
10	兵庫県	108	1.7
	その他	437	6.9
	合計	6,322	100.0

2014年8月1日～2014年10月31日まで
じゃらんリサーチセンター資料

④ 郡上市への観光客はどのくらい滞在するのか

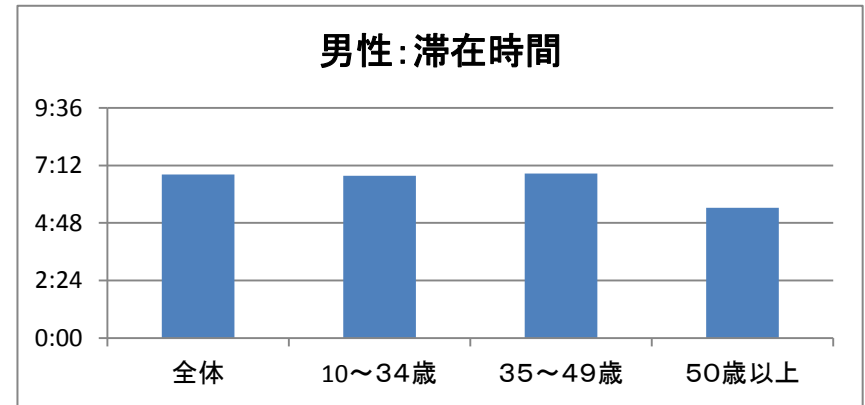
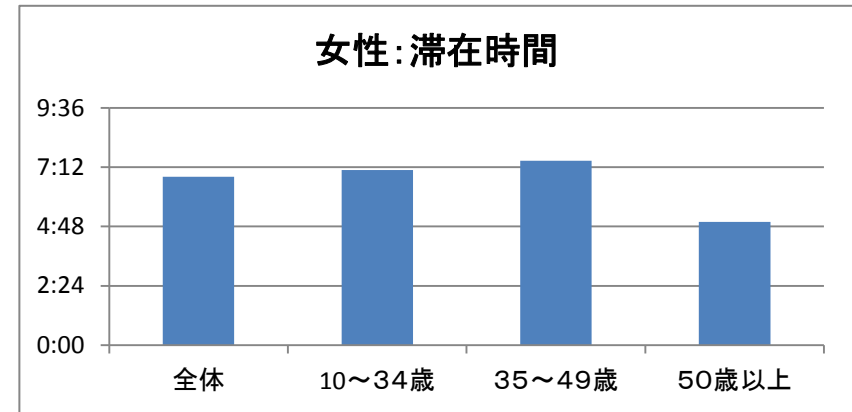
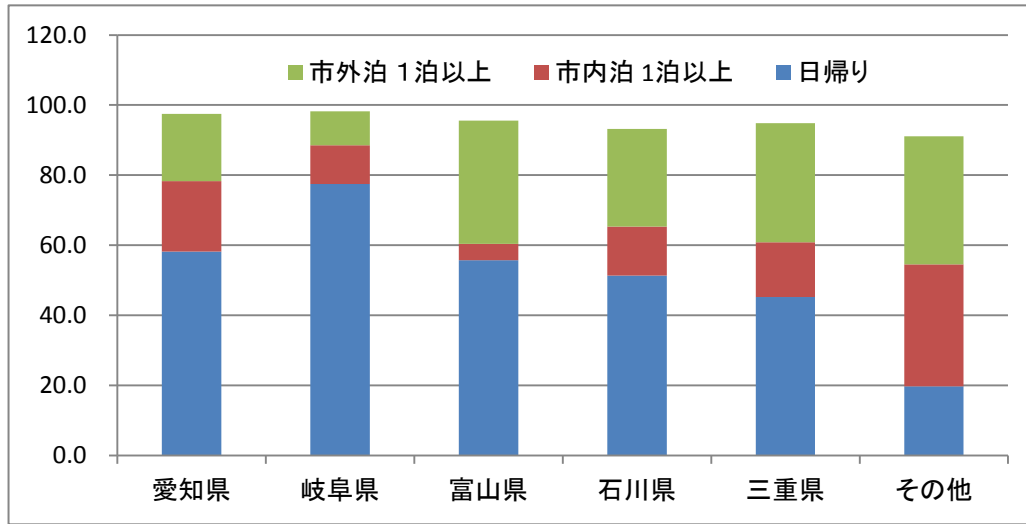

⑤ 月ごとの観光客数はどのくらいか

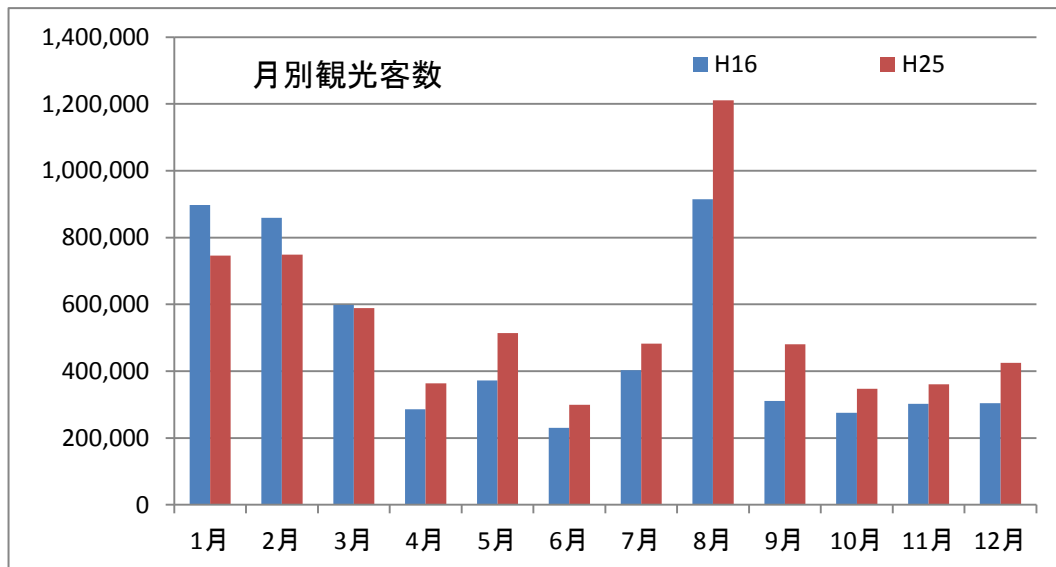

性年齢別 滞在時間

男性

年齢	全体	10~34歳	35~49歳	50歳以上
滞在時間	6:49	6:46	6:52	5:26

女性

年齢	全体	10~34歳	35~49歳	50歳以上
滞在時間	6:49	7:05	7:28	4:59

2014年8月1日~2014年10月31日まで

じゃらんリサーチセンター資料

◎ 郡上市への観光客 県別の宿泊・日帰り客の割合(%)

出発地	来訪者数	日帰り	市内1泊	市外1泊	不明	市内2泊	市外2泊	市内1泊 市外1泊	2泊不明	3泊以上
全体	6,321	56.6	9.8	15.5	1.4	1.7	5.2	1.5	1.0	7.2
愛知県	2,580	58.2	12.6	15.0	1.8	2.4	4.2	0.9	0.7	4.2
岐阜県	1,969	77.5	7.6	8.7	0.8	1.0	1.0	*	*	2.4
富山県	223	55.7	4.7	25.1	*	*	10.1	*	*	*
石川県	214	51.3	8.5	21.7	*	*	6.2	*	*	5.5
三重県	206	45.2	10.3	24.3	*	*	10.0	*	*	5.3
その他	1,129	19.7	8.5	23.7	1.3	2.1	12.9	5.2	2.5	24.2

2014年8月1日～2014年10月31日まで

じゃらんリサーチセンター資料

◎ 月別観光客数の変化

年	H16	H17	H18	H19	H20	H21	H22	H23	H24	H25
1月	897,670	829,302	802,240	819,570	807,286	742,317	747,757	724,349	729,821	746,164
2月	858,902	786,625	790,031	866,041	782,903	824,200	736,335	777,736	717,397	748,275
3月	598,726	609,904	568,136	538,563	651,086	558,464	522,394	478,878	518,043	588,937
4月	285,313	274,227	288,732	323,095	294,976	286,017	267,299	269,578	326,860	363,024
5月	372,494	394,074	399,488	431,930	418,223	428,732	464,062	468,931	523,779	513,932
6月	230,322	256,089	260,413	311,829	277,108	302,973	270,352	291,330	297,550	299,197
7月	402,902	407,507	380,250	445,746	500,182	444,806	467,219	510,255	483,585	482,752
8月	914,689	873,056	978,645	1,109,271	1,105,833	1,084,176	1,036,695	1,096,168	1,109,927	1,210,692
9月	310,543	345,802	381,515	454,453	389,277	499,988	403,114	424,563	470,221	480,520
10月	275,133	304,317	332,327	316,836	358,641	349,613	381,416	376,303	419,729	347,153
11月	301,693	327,251	350,018	371,789	381,484	333,615	337,834	320,508	308,248	360,913
12月	304,017	403,393	357,587	406,144	457,166	346,586	356,330	357,057	402,747	424,713
合計	5,752,404	5,811,547	5,889,382	6,395,267	6,424,165	6,201,487	5,990,807	6,095,656	6,307,907	6,566,272
対前年比	86.00%	101.00%	101.30%	108.60%	100.50%	96.50%	96.60%	101.75%	103.48%	104.10%

⑤ 月ごとの宿泊客数ほどのくらいか

◎ 月別宿泊者数の変化 上段人数 総数 下段 外国人宿泊者数

	1月	2月	3月	4月	5月	6月	7月	8月	9月	10月	11月	12月
22年	43,492	43,512	27,957	17,975	36,599	25,542	47,588	93,784	31,744	19,563	14,491	21,939
23年	42,882	43,712	23,753	16,412	34,412	22,466	43,094	78,141	25,169	20,018	12,407	20,149
24年	38,814	35,770	27,727	17,326	29,564	20,979	36,907	78,993	30,000	22,620	13,235	21,711
25年	41,168	39,967	29,877	15,064	30,973	23,641	40,367	80,024	27,666	20,590	14,833	25,571
22年	150	388	324	346	533	180	140	226	316	681	179	237
23年	197	579	11	31	253	87	64	116	57	163	135	371
24年	548	381	381	601	533	51	199	236	117	292	146	229
25年	346	442	290	754	955	403	344	270	495	1,344	599	419

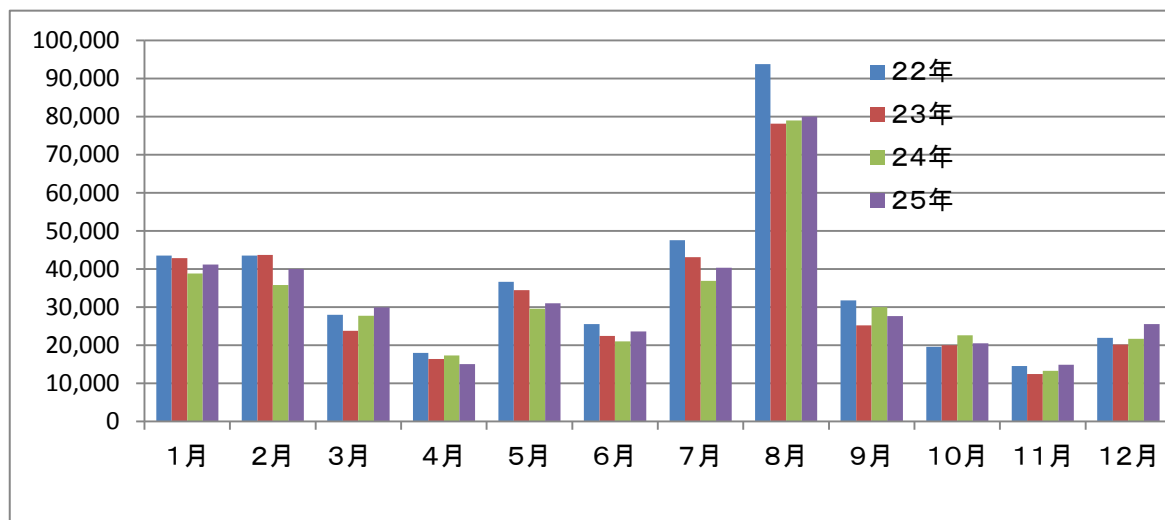

⑥ 郡上市のスキー場へは年間どれくらいの人が集まるか

◎ 郡上へのスキー客数の変化

年	スキー客数
10	1,892,477
11	2,191,141
12	1,993,960
13	1,969,588
14	2,111,239
15	1,869,983
16	1,659,655
17	1,648,724
18	1,576,546
19	1,684,883
20	1,639,184
21	1,510,030
22	1,494,463
23	1,410,912
24	1,517,813
25	1,544,318

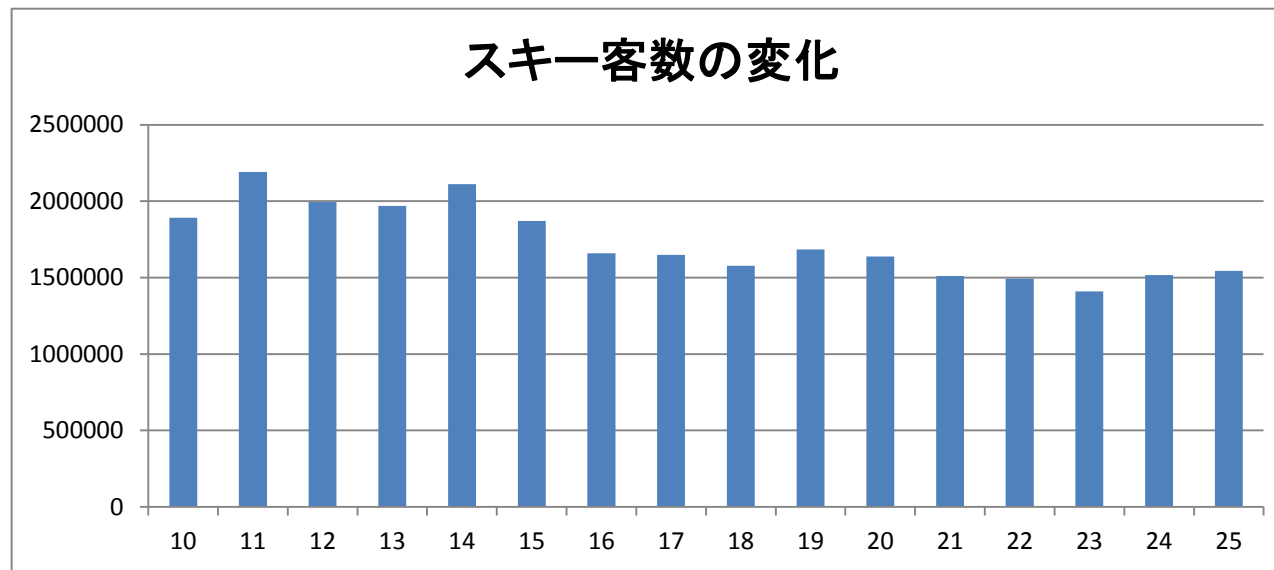

⑦ 郡上おどり・白鳥おどりにはどれくらいの人が集まるか

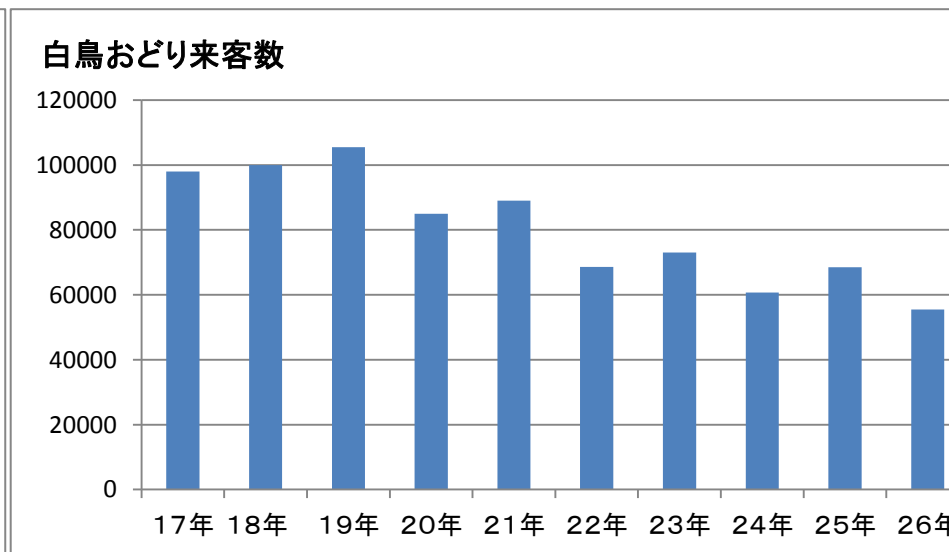
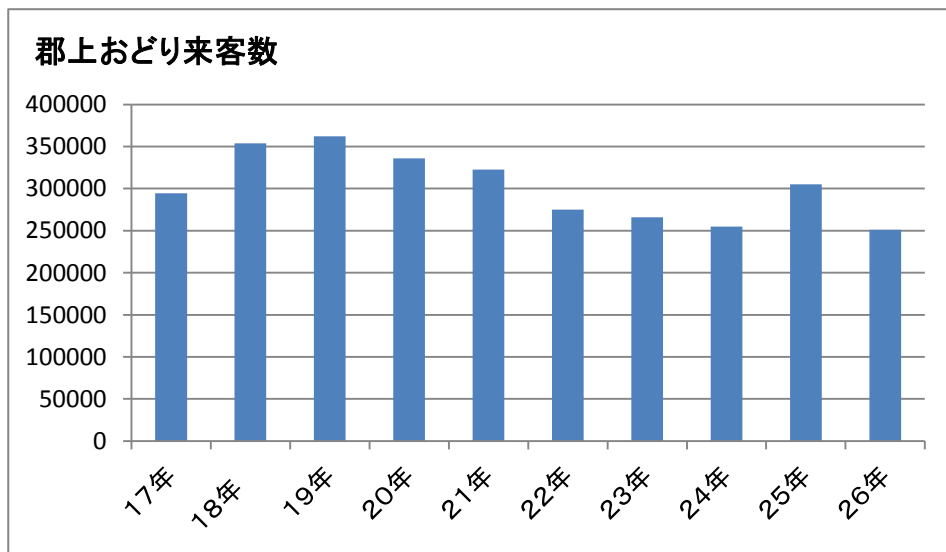

徹夜おどり来客数

郡上おどり

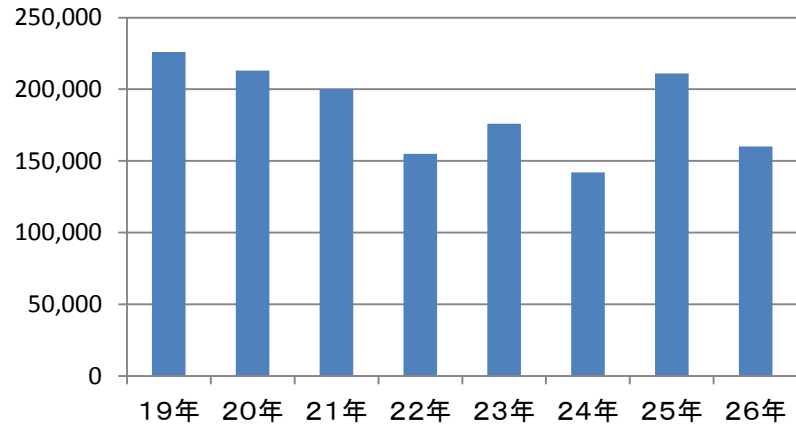

徹夜おどり来客数

白鳥おどり

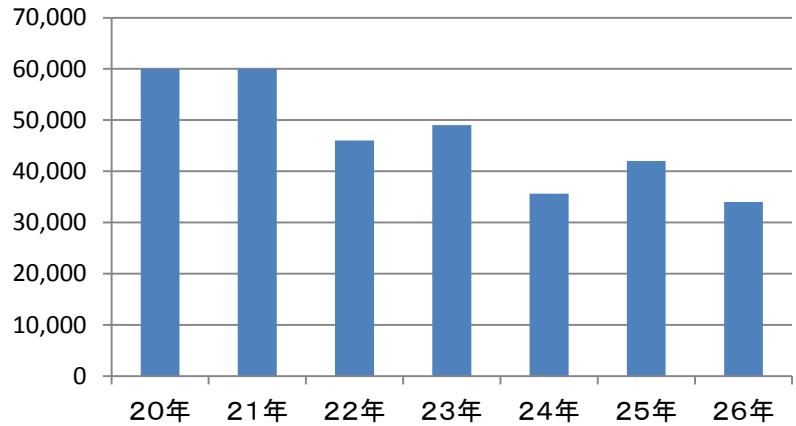

郡上おどり・白鳥おどりの観光客

年	郡上おどり来客数		白鳥おどり来客数	
	期間中	徹夜おどり	期間中	徹夜おどり
2	287,000			
3	387,000		70,000	
4	298,000		72,000	
5	297,000		70,000	
6	281,000		80,000	
7	295,000		85,000	
8	302,000		80,000	
9	325,000		85,000	
10	330,450		89,900	
11	290,000		98,000	
12	358,000		117,000	
13	341,000		112,300	
14	350,250		117,000	
15	340,600		110,000	
16	333,700		131,000	
17	294,600		98,000	
18	353,800		100,000	
19	362,000	226,000	105,500	
20	335,900	213,000	85,000	60,000
21	322,500	200,000	89,000	60,000
22	275,000	155,000	68,600	46,000
23	266,000	176,000	73,000	49,000
24	255,000	142,000	60,700	35,600
25	305,000	211,000	68,500	42,000
26	251,000	160,000	55,500	34,000

⑧ もっと多くの人に郡上を楽しんでもらう

郡上市観光連盟などではもっと多くの人に郡上の自然や文化・歴史そして食を楽しんでもらおうとさまざまな観光のコースを工

キャンプや川遊び、地底探検・恐竜探検など郡上の自然を楽しみ、思いっきり遊ぶことのできるコースもあります。

家族で遊ぶ楽しみがあります。

郡上の夏は魅力にあふれています。爽やかな高原での遊び、涼しさ満点の名滝めぐり、川遊び郡上おどりや白鳥おどりで踊り明かす夜本一の郡上の鮎姿を楽しむコースは好評です。

郡上にはおいしいものがたくさんあります。奥美濃カレーやけいちゃんシカやイノシシを食材にした料理、日本一の郡上の鮎などが味わえます。・・・郡上ならではのごちそうが評判です。

田植えやたけのこ掘りの農業体験・郷土料理体験など田舎の暮らしを体験し、自然を生き抜いてきた人々の知恵や人々の結びつきを感じ取ってもらう「郡上ふれあい共有体験」・・・年々参加者が増えています。

雪国の暮らしの体験・山菜取りや山菜料理教室・田植えや稲刈りの体験・茶摘み体験・伝統芸能体験・森の中での冒険・川下りや魚釣り郡上は自然・歴史・文化体験の宝庫郡上を訪れた人々と共に楽しむ豊かな活動ができます。ツーリズムの最適の地として郡上があります。

郡上のあちこちを自転車を使ってのんびりと遊ぶ・・・市内の自然や美しい景観 歴史・文化遺産などをゆっくりと楽しむことができます。・・・長良川鉄道を利用することも楽しいコースになります。

古い街並みを散歩したり、郡上の技を体験したり、昔からの言い伝えのある場所を巡ったり・・・おいしいものを食べることもでき女性に人気のあるコースです。

郡上のあちこちを自転車を使ってのんびりと遊ぶ・・・市内の自然や美しい景観 歴史・文化遺産などをゆっくりと楽しむことができます。・・・長良川鉄道を利用することも楽しいコースになります。

大日ヶ岳をいくつかの方向から登るコースも楽しめます。体力や経験などに応じて山頂を目指すことができます。・・・周辺にはトレッキングやうおウオーキングを楽しむことのできるコースもたくさんあります。