郡上市土砂災害ハザードマップ〈高鷲　鷲見自治会②〉

土砂災害ハザードマップは、土砂災害が発生するおそれの高い区域を着色した地図です。土砂災害に備えて、事前に危険な場所や避難場所、避難経路を把握しておきましょう。

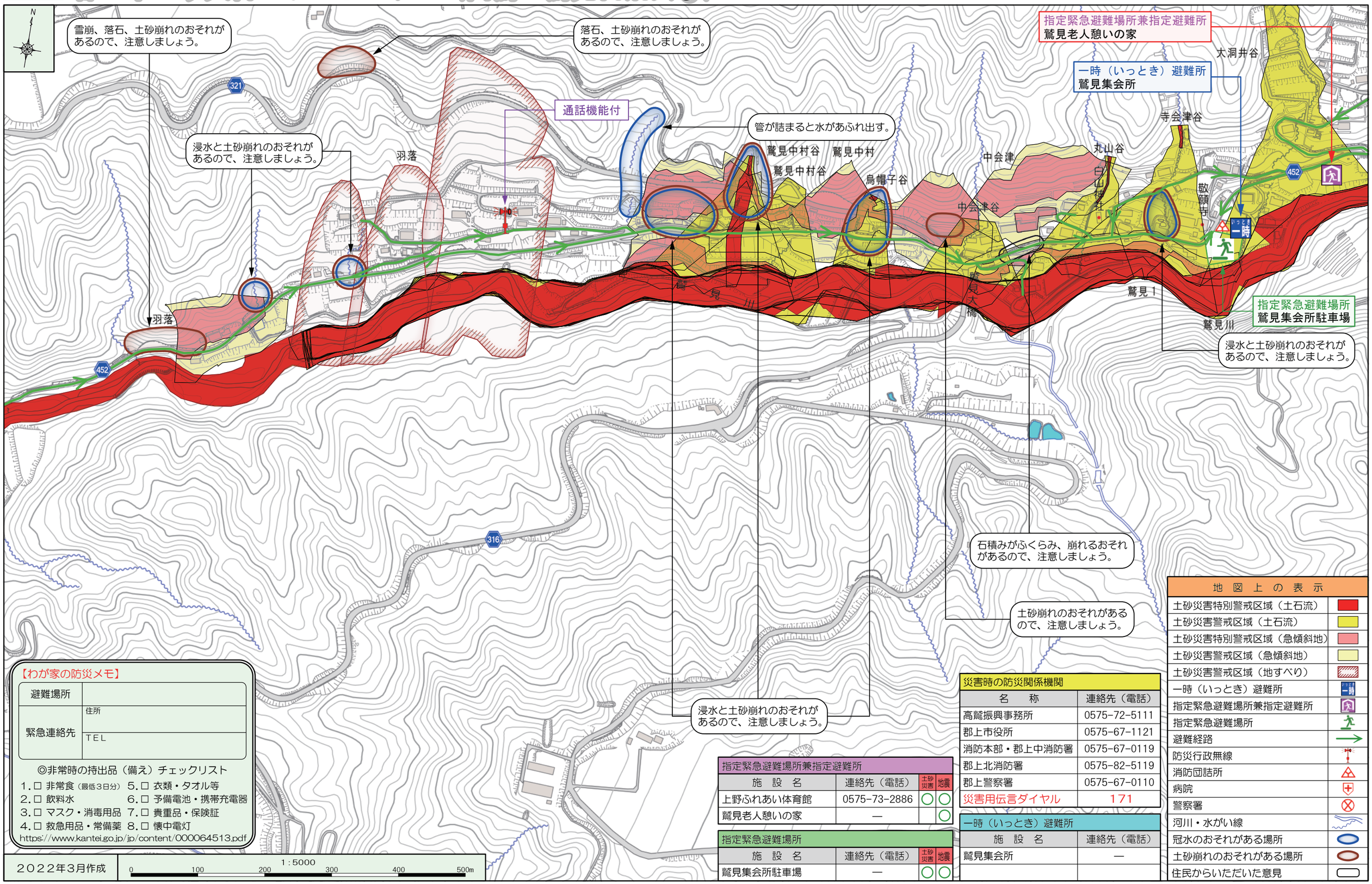

【わが家の防災メモ】

避難場所		
緊急連絡先	住所	
	TEL	

◎非常時の持出品（備え）チェックリスト

1. □ 非常食（最低3日分）
2. □ 飲料水
3. □ マスク・消毒用品
4. □ 救急用品・常備薬
5. □ 衣類・タオル等
6. □ 予備電池・携帯充電器
7. □ 貴重品・保険証
8. □ 懐中電灯

https://www.kantei.go.jp/jp/content/000064513.pdf

2022年3月作成

1：5000　0　100　200　300　400　500m

指定緊急避難場所兼指定避難所

施設名	連絡先（電話）	土砂災害	地震
上野ふれあい体育館	0575-73-2886	○	○
鷲見老人憩いの家	—		○

指定緊急避難場所

施設名	連絡先（電話）	土砂災害	地震
鷲見集会所駐車場	—	○	○

災害時の防災関係機関

名称	連絡先（電話）
高鷲振興事務所	0575-72-5111
郡上市役所	0575-67-1121
消防本部・郡上中消防署	0575-67-0119
郡上北消防署	0575-82-5119
郡上警察署	0575-67-0110
災害用伝言ダイヤル	171

一時（いっとき）避難所

施設名	連絡先（電話）
鷲見集会所	—

地図上の表示

- 土砂災害特別警戒区域（土石流）
- 土砂災害警戒区域（土石流）
- 土砂災害特別警戒区域（急傾斜地）
- 土砂災害警戒区域（急傾斜地）
- 土砂災害警戒区域（地すべり）
- 一時（いっとき）避難所
- 指定緊急避難場所兼指定避難所
- 指定緊急避難場所
- 避難経路
- 防災行政無線
- 消防団詰所
- 病院
- 警察署
- 河川・水がい線
- 冠水のおそれがある場所
- 土砂崩れのおそれがある場所
- 住民からいただいた意見