

# 郡上市土砂災害ハザードマップ (大和 洞自治会)

土砂災害ハザードマップは、土砂災害が発生するおそれの高い区域を着色した地図です。土砂災害に備えて、事前に危険な場所や避難場所、避難経路を把握しておきましょう。

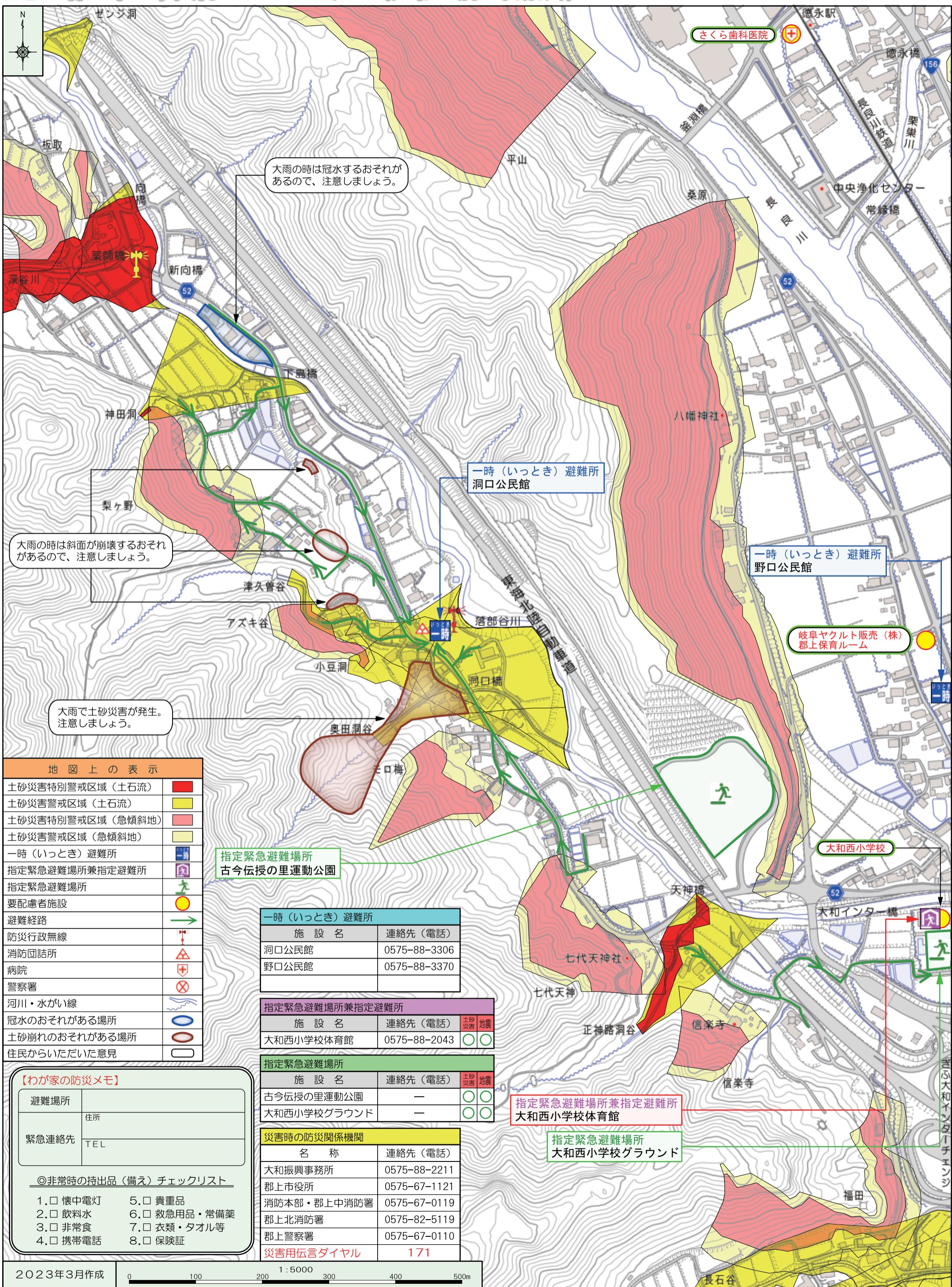

大雨の時は冠水するおそれがあるので、注意しましょう。

大雨の時は斜面が崩壊するおそれがあるので、注意しましょう。

大雨で土砂災害が発生。注意しましょう。

地図上の表示	
土砂災害特別警戒区域 (土石流)	
土砂災害警戒区域 (土石流)	
土砂災害特別警戒区域 (急傾斜地)	
土砂災害警戒区域 (急傾斜地)	
一時 (いっとき) 避難所	
指定緊急避難場所兼指定避難所	
指定緊急避難場所	
要配慮者施設	
避難経路	
防災行政無線	
消防団詰所	
病院	
警察署	
河川・水がけ線	
冠水のおそれがある場所	
土砂崩れのおそれがある場所	
住民からいただいた意見	

指定緊急避難場所  
古今伝授の里運動公園

一時 (いっとき) 避難所	
施設名	連絡先 (電話)
洞口公民館	0575-88-3306
野口公民館	0575-88-3370

指定緊急避難場所兼指定避難所			
施設名	連絡先 (電話)	土砂災害	地震
大和西小学校体育館	0575-88-2043		

指定緊急避難場所			
施設名	連絡先 (電話)	土砂災害	地震
古今伝授の里運動公園	—		
大和西小学校グラウンド	—		

災害時の防災関係機関	
名称	連絡先 (電話)
大和振興事務所	0575-88-2211
郡上市役所	0575-67-1121
消防本部・郡上中消防署	0575-67-0119
郡上北消防署	0575-82-5119
郡上警察署	0575-67-0110

災害用伝言ダイヤル 171

### 【わが家の防災メモ】

避難場所	住所
緊急連絡先	TEL

### ◎非常時の持出品 (備え) チェックリスト

- |                                  |                                      |
|----------------------------------|--------------------------------------|
| 1. <input type="checkbox"/> 懐中電灯 | 5. <input type="checkbox"/> 貴重品      |
| 2. <input type="checkbox"/> 飲料水  | 6. <input type="checkbox"/> 救急用品・常備薬 |
| 3. <input type="checkbox"/> 非常食  | 7. <input type="checkbox"/> 衣類・タオル等  |
| 4. <input type="checkbox"/> 携帯電話 | 8. <input type="checkbox"/> 保険証      |