

6月 今月の募集と お知らせ

献血にご協力をお願いします

- ▼7月16日(火)【八幡】
9:30~11:30
郡上警察署
- ▼7月18日(木)【白鳥・高鷲】
10:00~11:00
ひるがの老人憩いの家
13:00~16:00
市役所白鳥庁舎



今月の納税

- ▼市県民税 1期
- ▼国民健康保険税 1期

※口座振替をご利用の人は、残高不足にならないようお願いします。
【納期限は7月1日(月)です】

郡上市職員の募集

市では、令和2年4月1日採用予定の職員を次のとおり募集します。

◆一般行政職、保育士・幼稚園教諭、消防職：各若干名

対 昭和50年4月2日(消防職は昭和60年4月2日)以降に生まれた人。「大学卒、短大卒、高卒程度試験」※保育士・幼稚園教諭は保育士資格及び幼稚園教諭免許の両方の資格を有する人または採用予定日までに取得見込みの人。大学卒及び短大卒程度試験に限りません。

試 一般教養試験、作文・口述試験等

日 第1次試験日：9月22日(日)

場 試験会場：県立可児高等学校

申 応募受付は、7月1日(月)から、市役所に備え付けの指定様式により行います。

◆一般行政職・身体障がい者対象：各若干名

対 年齢要件と試験区分は、前記の一般行政職と同じ。介助者なしに事務職としての職務が可能で、次の要件を満たす人
①身体障害者手帳の交付を受けている人
②活字印刷文による出題及び口頭による面接試験等に対応できる人

試 一般教養試験、作文・口述試験

日 第1次試験日：10月下旬(予定)
申 応募受付は、7月1日

(月)から、市役所に備え付けの指定様式により行います。

◆薬剤師、獣医師、保健師、介護福祉士、理学療法士、社会福祉士：各若干名

対 薬剤師、介護福祉士は昭和44年4月2日以降に生まれた人、その他の職種は昭和50年4月2日以降に生まれた人で、いずれも有資格者または採用予定日までに取得見込みの人

試 作文・口述試験
日 9月中旬(予定)
申 応募受付は、7月1日

(月)から、市販の履歴書(JIS規格A4)に必要事項を記入し、欄外上部に職種を明記の上、提出してください。

期 ●共通事項
7月24日(水)

美濃加茂年金事務所職員による 無料年金相談のお知らせ 予約制

6月の
相談日

27日(木)

時 午前10時～午後4時(お一人45分程度)
場 市総合文化センター(八幡町島谷)
問 健康福祉部保険年金課 ☎67-1822
または各振興事務所振興課

国民年金保険料免除・納付猶予制度について

○国民年金の保険料を納めることが経済的に難しいときは

収入の減少や失業等により保険料を納めることが経済的に難しいときや、本人・世帯主・配偶者の前年所得(1月～6月までに申請される場合は前々年所得)が一定額以下の場合など、ご本人から申請書を提出いただき申請後に承認されると保険料の納付が免除になります。申請時点の2年1カ月前の月分までさかのぼって申請ができます。失業等により申請をされる場合は、「雇用保険受給資格者証の写し」「雇用保険被保険者離職票等の写し」が必要になります。

免除される額は「全額免除」「4分の3免除」「半額免除」「4分の1免除」の4種類あります。また50歳未満の人で、本人・配偶者の前年所得(1月～6月までに申請される場合は前々年所得)が一定額以下の場合、保険料の納付が猶予される「納付猶予制度」もあります。

問 美濃加茂年金事務所 ☎0574-25-8181

ねんきんダイヤル ☎0570-05-1165(市内通話料金)

郡上市連絡先

郡上市役所(代表)	TEL 67-1121
市長公室	TEL 67-1831
総務部	TEL 67-1832
健康福祉部	TEL 67-1834
農林水産部	TEL 67-1835
商工観光部	TEL 67-1808
建設部	TEL 67-1836
環境水道部	TEL 67-1129
郡上市教育委員会	TEL 67-1123
郡上市消防本部	TEL 67-0119
郡上警察署	TEL 67-0110
郡上ケーブルテレビ	TEL 67-2787
郡上市民病院	TEL 67-1611
国保白鳥病院	TEL 82-3131
国保和良診療所	TEL 77-2311
国保高鷲診療所	TEL 72-5072
国保和良歯科診療所	TEL 77-4008
国保小那比診療所	TEL 69-2011

※日本国籍を有しない人及び
地方公務員法第16条の欠格
条項に該当する人は受験で
きません。

※郵送の場合は封筒の表に
「職員採用試験受験」と書
きし、必ず書留または簡
易書留としてください（7
月24日の消印有効）。

※市役所本庁舎及び各振興事
務所に備え付けの試験案内
または市ホームページをご
覧ください。

問 市長公室人事課
67・18118

児童手当現況届の提出 について

児童手当現況届は、毎年6
月1日における状況を把握
し、6月分以降の児童手当を
引き続き受給する要件を満た
しているかどうかを確認する
ためのものです。

現況届の提出がない場合
は、6月分以降の手当が受け
られません。ご注意ください。

期 6月28日（金）

申 健康福祉部児童家庭課ま
たは各振興事務所振興課
対象者に書類を郵送しま
す。必要事項を記入の上、
窓口へ提出してください。

問 健康福祉部児童家庭課

67・18117

郡上市高校生等医療費助 成制度の申請について

市では、高校生等を対象に
医療費の助成を行っていま
す。

平成30年7月～令和元年5
月の期間に、医療機関で保険
適用となった医療費の自己負
担分を郡上市共通商品券（5
00円未満切捨）にて支給し
ます。なお、医療が高額にな
った場合は、加入している保
険組合から高額療養費の支給
を受けた後に申請を行ってく
ださい。学校管理下のけがは
助成の対象となりません。

対 本人または保護者が郡上
市に住所を有している高校
生等（15歳になった4月か
ら18歳になった3月31日ま
で）

申 次の物を持参の上、社会
福祉課または振興事務所で
申請してください。

- 対象者の保険証
- 対象者の医療費領収書（保
険点数がわかるもの）
- 高額療養費または附加給付
金の支払い通知書（該当が
ある場合）

期 6月1日～30日（土日
を除く）

除く

健康福祉部社会福祉課
67・18111

郡上市子ども・子育て 委員の募集

市では、平成30年度に実施
したアンケートに基づき、郡
上市子ども・子育て委員のみ
なさんを中心に、「第2期郡上
市子ども・子育て支援事業計
画」を策定します。

今回、委員の任期満了に伴
い、次のとおり市民のみなさ
んから委員を募集します。

資 若干名 ※選考あり
定 子育てに関心のある市内
在住の18歳以上の人

期 6月14日（金）必着

任期 令和3年3月まで
の2年間

報酬等 市の規定による

申 応募用紙に必要事項を記
入の上、郵送、FAX、メ
ールで送付または直接持参
してください。応募用紙は
児童家庭課にあります。ま
た、市ホームページからも
ダウンロードできます。

問 健康福祉部児童家庭課
〒501-4297 郡上
市八幡町島谷228番地

FAX 67・0604
67・18117

「郡上市産業連関表」作成 ご協力をお願い

◆郡上市の経済構造に関する調査の実施について

市では、市内の経済規模や経済循環を明らかにし、
各種イベントや公共事業等の経済波及効果の分析に
活用できる「郡上市産業連関表」を作成します。

そのため、商品・サービスの販売先や原材料等の
仕入先に着目したアンケート調査を実施します。事
業者のみなさんには、調査への回答などを依頼する
ことがありますので、ご協力をお願いします。

なお、本調査は(株)十六総合研究所に業務委託し
6月頃に実施します。



問い合わせ先
商工観光部商工課
☎ 67-1808

「郡上から広がり！「母乳育児」

～ おっぱいでいっぱい元気な子～

郡上市民病院

母乳育児は、最も自然な育児であり、お母さんと赤ちゃん
の絆をより深めます。

市民病院は、多くの利点をもつ母乳育児がお母さんと赤
ちゃんの幸せにつながると考え、母乳育児を推進しています。

今回は母乳育児成功のための10か条の第7、8条を紹介します。
《第7条》母親と赤ちゃんがいっしょにいられるように、終
日母子同室を実施しましょう。

いつでもおっぱいを吸わせられるように、お母さんと赤
ちゃんの経過に問題がない場合は、お産直後から退院まで、一
緒のお部屋で過ごせるようにしています。

《第8条》赤ちゃんが欲しがるときに欲しがるだけの授乳
を勧めましょう。

おっぱいを吸わせることで母乳の出がよくなるため、赤
ちゃんの“おっぱいがほしいな”というしぐさが見られたら、
24時間に8回以上の頻回授乳をしていただくようにお話を
しています。赤ちゃんの成長や離乳食の食べ具合によって、
授乳の回数は減っていきます。

次回は、《第9条》を紹介します。

問 郡上市民病院 総務課 ☎ 65-4140

糖尿病教室

「検査のお話 血糖値を測ってみよう」と題し、検査技師、糖尿病療養指導士による、どなたでも自由に参加いただける糖尿病教室を開催します。ぜひ、ご来場ください。

日 6月28日(金)
場 市民病院 6階会議室
時 午後2時～午後3時
内 「検査のお話 血糖値を測ってみよう」
費 無料

地域医療フォーラム in 白鳥を開催します

私たちにとって身近な郡上の医療について、現状や課題を確かめ合うための地域医療フォーラムを白鳥町で開催します。そこで知った大切なことを広く伝え、将来も安心して医療を受けることができるようにするための大切な機会です。多数の参加をお待ちしております。

日 6月15日(土)
時 午後1時30分～午後4時
場 白鳥ふれあい創造館交流ホール

内 費 無料
開催テーマ 「郡上の医療を知ろう！そしてみんなに広めよう」

講師 県北西部地域医療センター長(国保白鳥病院院長) 後藤忠雄 先生
 健康福祉部健康課
 67・18334

※9月28日(土)には大和地域での開催を予定しています(詳しくは広報郡上9月号で掲載します)。

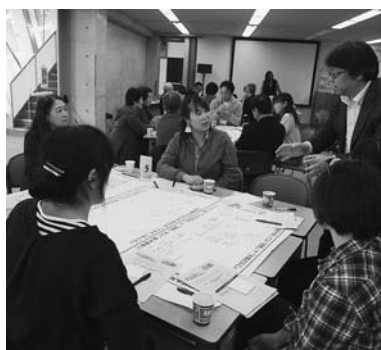

「自動音声通訳機」ポケットの市内事業者向け購入補助制度が始まります

世界70言語以上対応の通訳機である「ポケット」の市内事業者向け購入補助を7月から開始します。詳しくは、広報郡上7月号を確認ください。

問 市産業支援センター
 66・2850

～輝く未来に向かって～ 郡上未来通信 (郡上市雇用対策協議会)

◆高校生への求人・就職状況を知ろう！

新規高等学校卒業者の求人・就職の状況(ハローワーク岐阜八幡) H31.3月末現在

(単位：人・%)

	22年卒	23年卒	24年卒	25年卒	26年卒	27年卒	28年卒	29年卒	30年卒	31年卒
① 求人数(管内求人)	64	63	72	85	78	99	138	132	153	183
② 就職者全数	89	68	93	88	83	71	76	64	54	64
③ 管内への就職者数	50	43	57	50	50	46	44	37	36	31
④ 管内就職率(③/②)	56.2	63.2	61.3	56.8	60.2	64.8	57.9	57.8	63.0	48.4
⑤ 管内の求人倍率	0.72	0.92	0.77	0.97	0.94	1.39	1.82	2.06	2.83	2.86

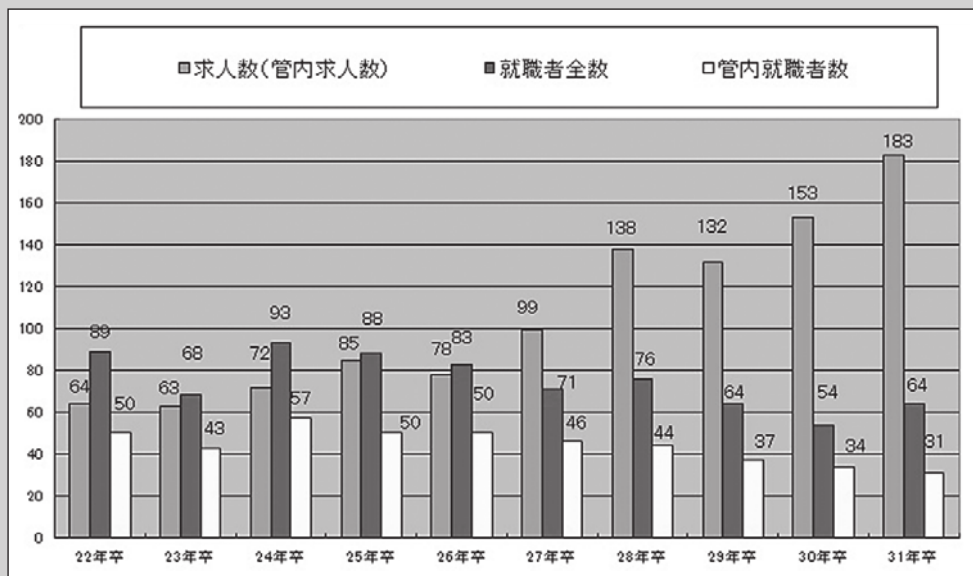

○ハローワークの新規学卒者(中学・高校)にかかる求人の受理は、**6月1日より始まります。**
 新規学卒者の採用をお考えの事業所は、ハローワークに求人票を提出いただきますようお願いいたします。
 なお、事業所から学校への提出(送付)は**7月1日以降**となります。

問 ハローワーク岐阜八幡 **☎** 65-3108