

郡上市土砂災害ハザードマップ〈白鳥 恩地自治会〉

この地図は、住民同士で話し合い作成した地図です。
この地図を見やすい場所に掲示するとともに、普段から家族や友人と話し合うことで、災害に備えましょう。

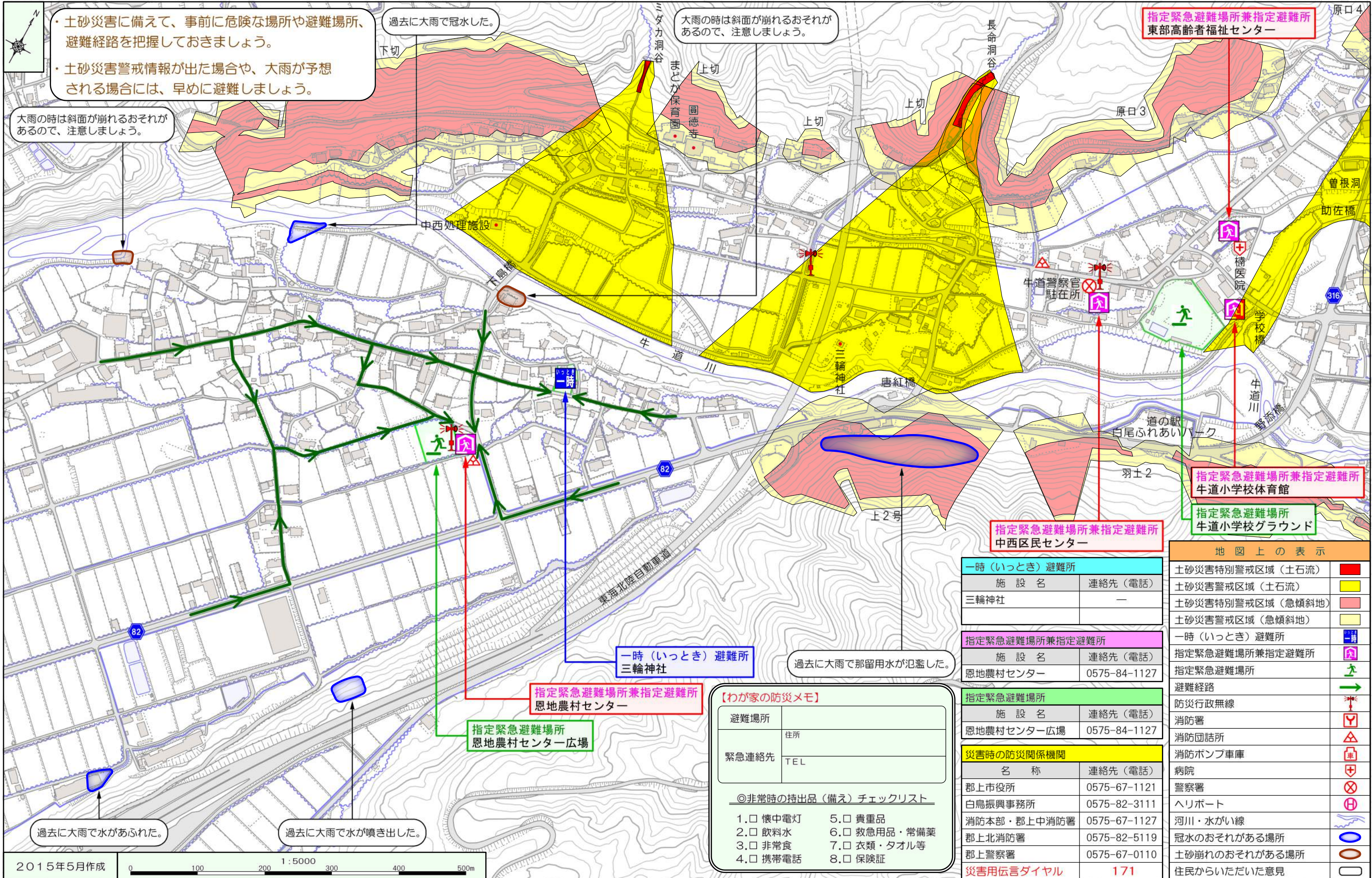

・土砂災害に備えて、事前に危険な場所や避難場所、避難経路を把握しておきましょう。
・土砂災害警戒情報が出た場合や、大雨が予想される場合には、早めに避難しましょう。

大雨の時は斜面が崩れるおそれがあるので、注意しましょう。

過去に大雨で冠水した。

大雨の時は斜面が崩れるおそれがあるので、注意しましょう。

指定緊急避難場所兼指定避難所
東部高齢者福祉センター

指定緊急避難場所兼指定避難所
牛道小学校体育館

指定緊急避難場所
牛道小学校グラウンド

指定緊急避難場所兼指定避難所
中西区民センター

一時（いっとき）避難所
三輪神社

指定緊急避難場所兼指定避難所
恩地農村センター

指定緊急避難場所
恩地農村センター広場

過去に大雨で那留用水が氾濫した。

過去に大雨で水があふれた。

過去に大雨で水が噴き出した。

地図上の表示

一時（いっとき）避難所	土砂災害特別警戒区域（土石流）	
施設名	土砂災害警戒区域（土石流）	
三輪神社	土砂災害特別警戒区域（急傾斜地）	
	土砂災害警戒区域（急傾斜地）	
指定緊急避難場所兼指定避難所	一時（いっとき）避難所	
施設名	指定緊急避難場所兼指定避難所	
恩地農村センター	指定緊急避難場所	
	避難経路	
指定緊急避難場所	防災行政無線	
施設名	消防署	
恩地農村センター広場	消防団詰所	
	消防ポンプ車庫	
災害時の防災関係機関	病院	
名称	警察署	
郡上市役所	ヘリポート	
白鳥振興事務所	河川・水がいき線	
消防本部・郡上中消防署	冠水のおそれがある場所	
郡上北消防署	土砂崩れのおそれがある場所	
郡上警察署	住民からいただいた意見	
災害用伝言ダイヤル		

【わが家の防災メモ】

避難場所	住所
緊急連絡先	TEL

◎非常時の持出品（備え）チェックリスト

- | | |
|----------------------------------|--------------------------------------|
| 1. <input type="checkbox"/> 懐中電灯 | 5. <input type="checkbox"/> 貴重品 |
| 2. <input type="checkbox"/> 飲料水 | 6. <input type="checkbox"/> 救急用品・常備薬 |
| 3. <input type="checkbox"/> 非常食 | 7. <input type="checkbox"/> 衣類・タオル等 |
| 4. <input type="checkbox"/> 携帯電話 | 8. <input type="checkbox"/> 保険証 |