

郡上市土砂災害ハザードマップ (高鷲 ひるがの自治会②)

この地図は、住民同士で話し合い作成した地図です。
この地図を見やすい場所に掲示するとともに、普段から家族や友人と話し合うことで、災害に備えましょう。

- 土砂災害に備えて、事前に危険な場所や避難場所、避難経路を把握しておきましょう。
- 土砂災害警戒情報が出た場合や、大雨が予想される場合には、早めに避難しましょう。

ガードレールがないため、大雨の時は通学路としては利用しないこと。

大雨の時は水がたまる。

大雨のたびに水がたまる。

地図上の表示	
土砂災害特別警戒区域 (土石流)	
土砂災害警戒区域 (土石流)	
土砂災害特別警戒区域 (急傾斜地)	
土砂災害警戒区域 (急傾斜地)	
一時 (いっとき) 避難所	
指定緊急避難場所兼指定避難所	
指定緊急避難場所	
避難経路	
防災行政無線	
消防団詰所	
病院	
警察署	
ヘリポート	
河川・水がけ線	
冠水のおそれがある場所	
土砂崩れのおそれがある場所	
住民からいただいた意見	

一時 (いっとき) 避難所	
施設名	連絡先 (電話)
高鷲北小学校体育館	0575-73-2533

指定緊急避難場所兼指定避難所	
施設名	連絡先 (電話)
ひるがの老人憩いの家	—

指定緊急避難場所	
施設名	連絡先 (電話)
高鷲北小学校グラウンド	0575-73-2533

雪が降ると、大型車のすれ違いが困難である。

【わが家の防災メモ】

避難場所	住所
緊急連絡先	TEL

- ◎非常時の持出品 (備え) チェックリスト
- | | |
|----------------------------------|--------------------------------------|
| 1. <input type="checkbox"/> 懐中電灯 | 5. <input type="checkbox"/> 貴重品 |
| 2. <input type="checkbox"/> 飲料水 | 6. <input type="checkbox"/> 救急用品・常備薬 |
| 3. <input type="checkbox"/> 非常食 | 7. <input type="checkbox"/> 衣類・タオル等 |
| 4. <input type="checkbox"/> 携帯電話 | 8. <input type="checkbox"/> 保険証 |

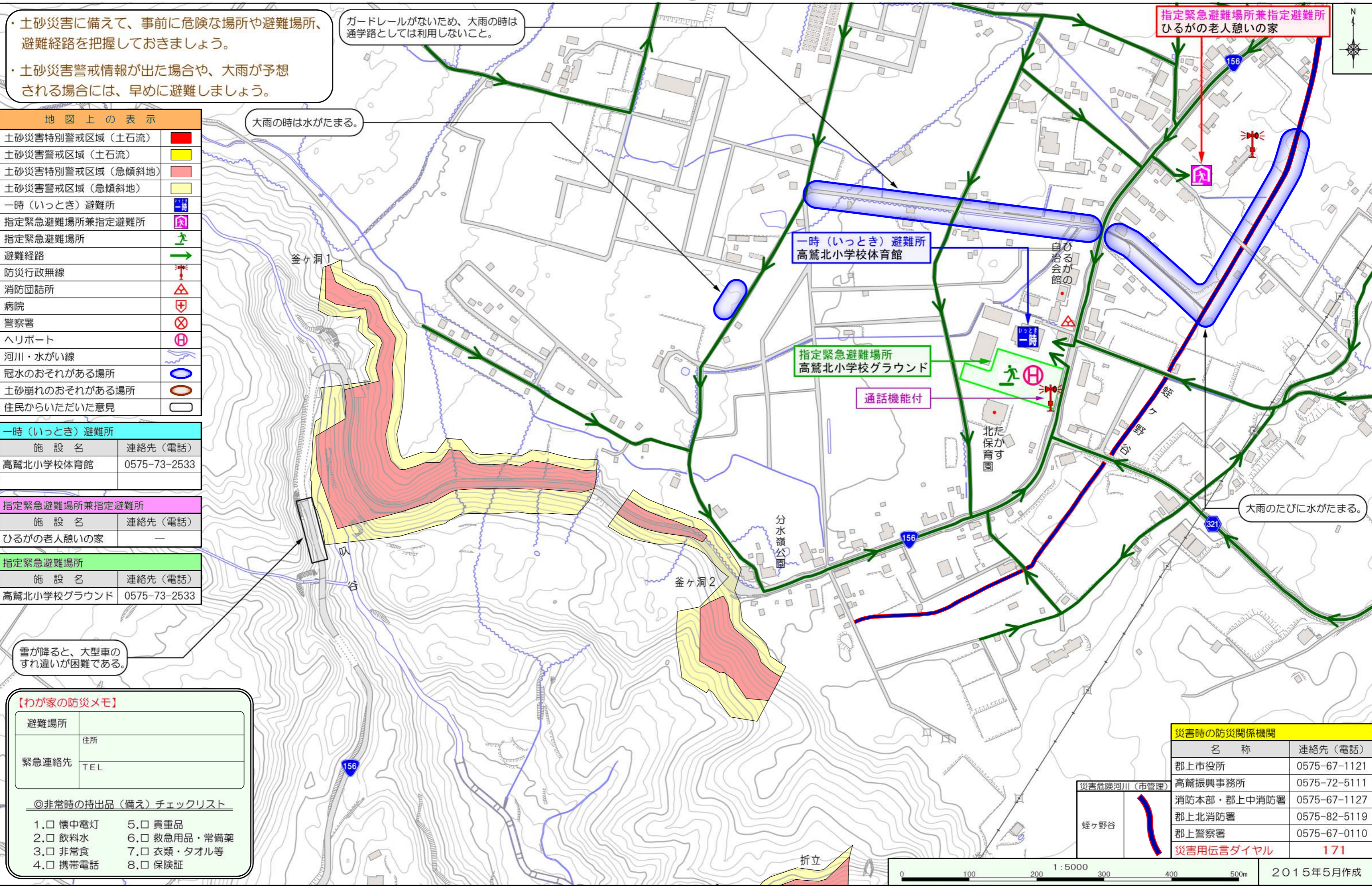

災害時の防災関係機関	
名称	連絡先 (電話)
郡上市役所	0575-67-1121
高鷲振興事務所	0575-72-5111
消防本部・郡上中消防署	0575-67-1127
郡上北消防署	0575-82-5119
郡上警察署	0575-67-0110
災害用伝言ダイヤル	171

災害危険河川 (市管理)
蛙ヶ野谷