

郡上市土砂災害ハザードマップ(和良 田平自治会)

この地図は、住民同士で話し合い作成した地図です。
この地図を見やすい場所に掲示するとともに、普段から家族や友人と話し合うことで、災害に備えましょう。

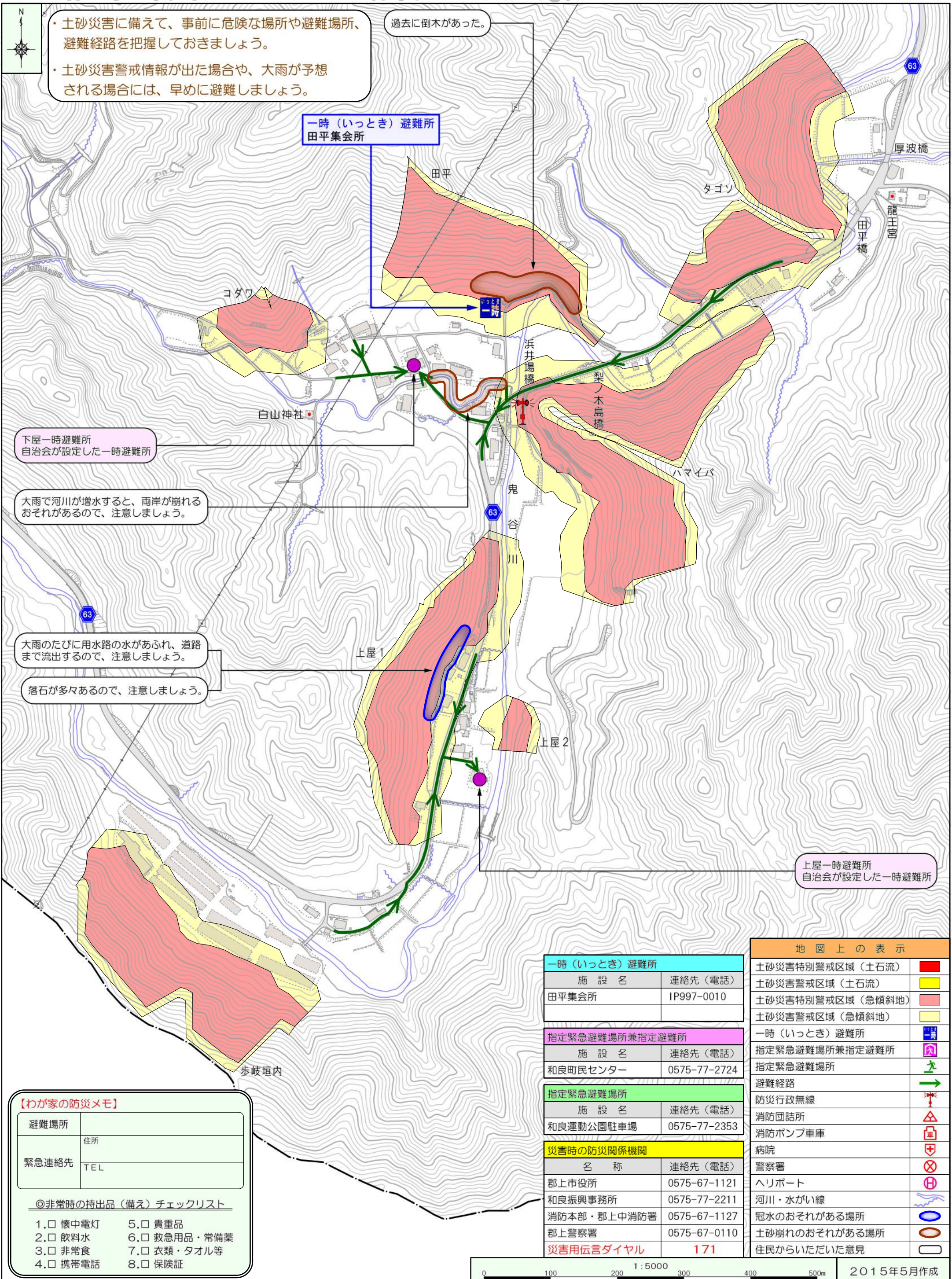

・土砂災害に備えて、事前に危険な場所や避難場所、避難経路を把握しておきましょう。
・土砂災害警戒情報が出た場合や、大雨が予想される場合には、早めに避難しましょう。

過去に倒木があった。

一時(いっとき)避難所
田平集会所

下屋一時避難所
自治会が設定した一時避難所

大雨で河川が増水すると、両岸が崩れるおそれがあるので、注意しましょう。

大雨のたびに用水路の水があふれ、道路まで流出するので、注意しましょう。

落石が多々あるので、注意しましょう。

上屋一時避難所
自治会が設定した一時避難所

【わが家の防災メモ】

避難場所	住所
緊急連絡先	TEL

◎非常時の持出品(備え)チェックリスト

- | | |
|----------------------------------|--------------------------------------|
| 1. <input type="checkbox"/> 懐中電灯 | 5. <input type="checkbox"/> 貴重品 |
| 2. <input type="checkbox"/> 飲料水 | 6. <input type="checkbox"/> 救急用品・常備薬 |
| 3. <input type="checkbox"/> 非常食 | 7. <input type="checkbox"/> 衣類・タオル等 |
| 4. <input type="checkbox"/> 携帯電話 | 8. <input type="checkbox"/> 保険証 |

一時(いっとき)避難所	
施設名	連絡先(電話)
田平集会所	IP997-0010

指定緊急避難場所兼指定避難所	
施設名	連絡先(電話)
和良町民センター	0575-77-2724

指定緊急避難場所	
施設名	連絡先(電話)
和良運動公園駐車場	0575-77-2353

災害時の防災関係機関	
名称	連絡先(電話)
郡上市役所	0575-67-1121
和良振興事務所	0575-77-2211
消防本部・郡上中消防署	0575-67-1127
郡上警察署	0575-67-0110
災害用伝言ダイヤル	171

地図上の表示	
土砂災害特別警戒区域(土石流)	
土砂災害警戒区域(土石流)	
土砂災害特別警戒区域(急傾斜地)	
土砂災害警戒区域(急傾斜地)	
一時(いっとき)避難所	
指定緊急避難場所兼指定避難所	
指定緊急避難場所	
避難経路	
防災行政無線	
消防団詰所	
消防ポンプ車庫	
病院	
警察署	
ヘリポート	
河川・水がい線	
冠水のおそれがある場所	
土砂崩れのおそれがある場所	
住民からいただいた意見	