

空き家情報（八幡町島谷地内）



| | | | |
|----------------|--------|--|-------------------|
| 空家の所在地 | | 郡上市八幡町島谷地内 | |
| 空家情報 | 構造 | <input type="checkbox"/> 木造・ <input type="checkbox"/> 鉄筋コンクリート造・ <input type="checkbox"/> 鉄骨造・ <input type="checkbox"/> その他() | |
| | 建物階数 | 地上 2 階 | |
| | 敷地面積 | 50.96 m ² | |
| | 床面積 | 75.32 m ² | |
| | 建築年 | 西暦 1980 年頃 | |
| 空家の時期 | | 令和 3 年頃 | |
| 売買又は賃貸 | | <input type="checkbox"/> 1. 売却 <input type="checkbox"/> 2. 賃貸 | |
| 価格・賃貸料 希望条件 | 売却希望価格 | 150 万円（建物のみ・ <input type="checkbox"/> 土地建物） | |
| | 賃貸希望条件 | 賃料 | 円／月 |
| 入居の諸条件 | | 敷金： 円 礼金： ー円 手数料： 円 | その他（ 町内会費 ） |
| 設備状況 | 上水道 | <input type="checkbox"/> 市上水道・ <input type="checkbox"/> 井戸・ <input type="checkbox"/> 山水・ <input type="checkbox"/> その他 | |
| | 下水道 | <input type="checkbox"/> 市下水道・ <input type="checkbox"/> 合併浄化槽・ <input type="checkbox"/> 汲取・ <input type="checkbox"/> その他 | |
| | 電気 | <input type="checkbox"/> 引込済・ <input type="checkbox"/> その他 休止中 | |
| | ガス | <input type="checkbox"/> プロパンガス・ <input type="checkbox"/> その他 | |
| | 風呂 | ガス・灯油・ <input type="checkbox"/> その他（電気温水器） | |
| | 駐車場 | 有・ <input type="checkbox"/> 無 | |
| | 田畑 | 有・ <input type="checkbox"/> 無 | |
| その他事項 | | 犬・猫 可 （室内・庭） ・ 不可 | |
| | | リフォームが必要な個所があります。 | |

間取図

2F

34.68 m²

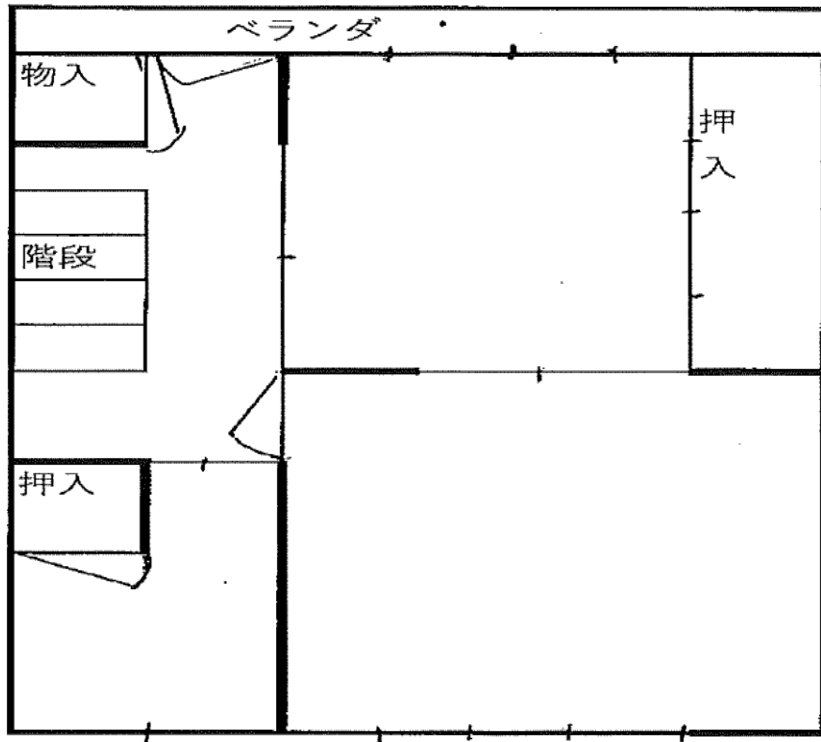

1F

40.92 m²

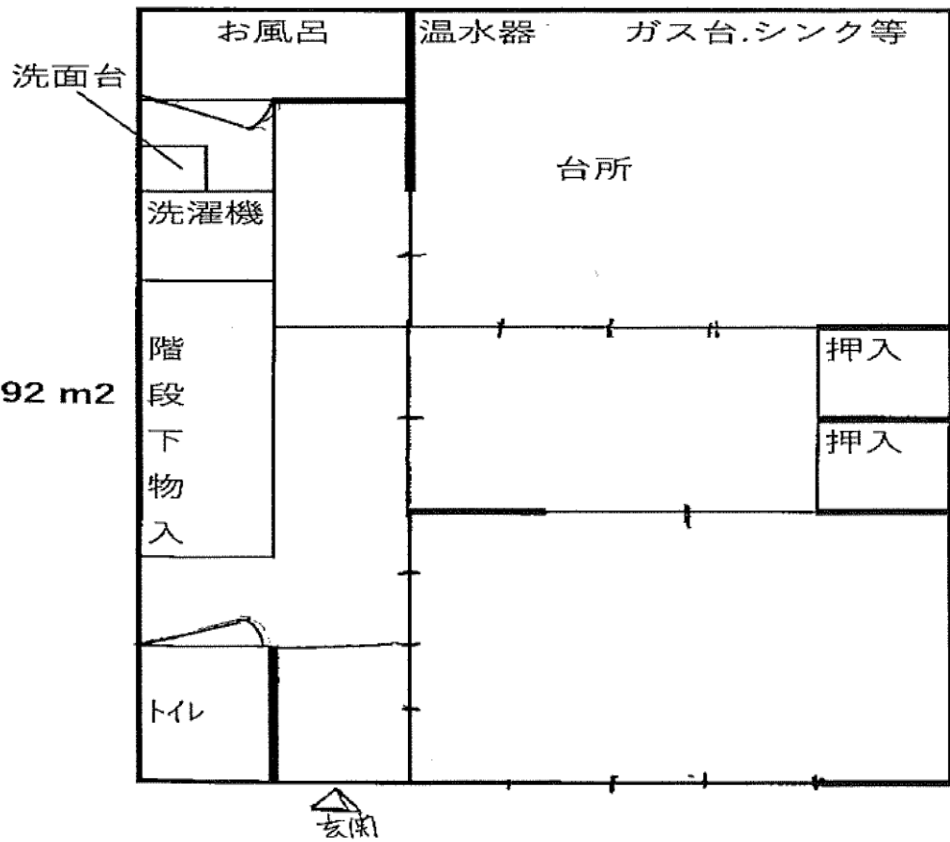

▼和室①



▼和室②



▼和室③



▼2階和室②



▼2階和室③



▼台所



▼洗面所



▼浴室

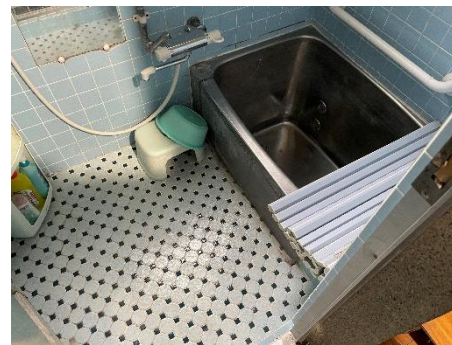

▼トイレ



▼玄関

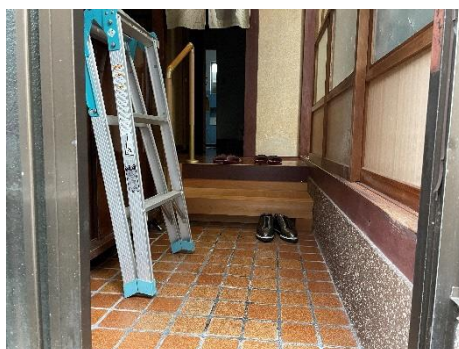

▼階段

