郡上市洪水ハザードマップ（L2）

氾濫想定河川：和良川　和良 2/2

概ね 1,000 年に 1 回程度の確率で発生する降雨を想定（想定最大規模）

降雨条件：降雨強度　1 時間 あたり 92mm/h

2022 年 3 月作成

発行　郡上市総務部総務課
電話 ： 0575-67-1832

洪水ハザードマップは、洪水などの水害が発生するおそれの高い区域を着色した地図です。
災害が発生した場合に備えて、事前に危険な場所や避難経路などを把握しておきましょう。

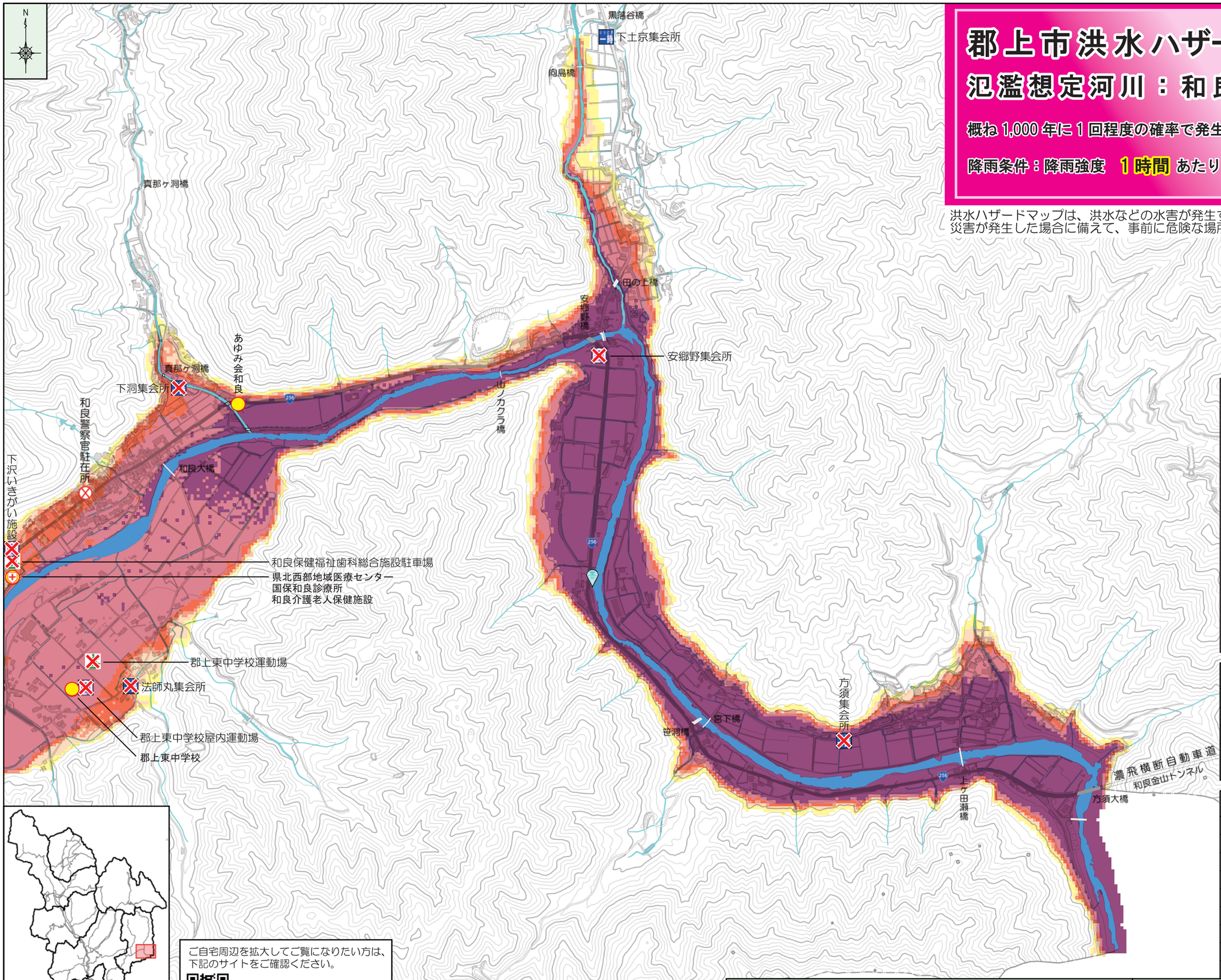

浸水深の目安

- 20m～
- 10m～20m
- 5m～10m
- 3m～5m
- 0.5m～3m
- 0～0.5m

避難施設

一時	一時（いっとき）避難所
	指定緊急避難場所兼指定避難所
	指定緊急避難場所

✕…洪水時に利用できない可能性がある避難施設
（氾濫想定河川以外の河川による浸水想定も含む）

地図上の凡例

	要配慮者施設
	消防署
	警察署
	市営病院・入院施設等
	水位計
	危機管理型水位計
	河川カメラ
	氾濫想定河川（水涯線）
	河川（水涯線）

ご自宅周辺を拡大してご覧になりたい方は、
下記のサイトをご確認ください。

ぎふ山と川の危険箇所マップ
https://kikenmap.gifugis.jp

このマップは、岐阜県が公表した「洪水浸水想定区域図」と「水害危険情報図」に基づき作成しています。シミュレーションによる想定の結果であるため、実際の降雨の状況や地形条件などにより、色のついていない場所でも、浸水等が発生するおそれがありますので、注意してください。

1 ： 12,000

0　100　200　300　400　500　1000m