

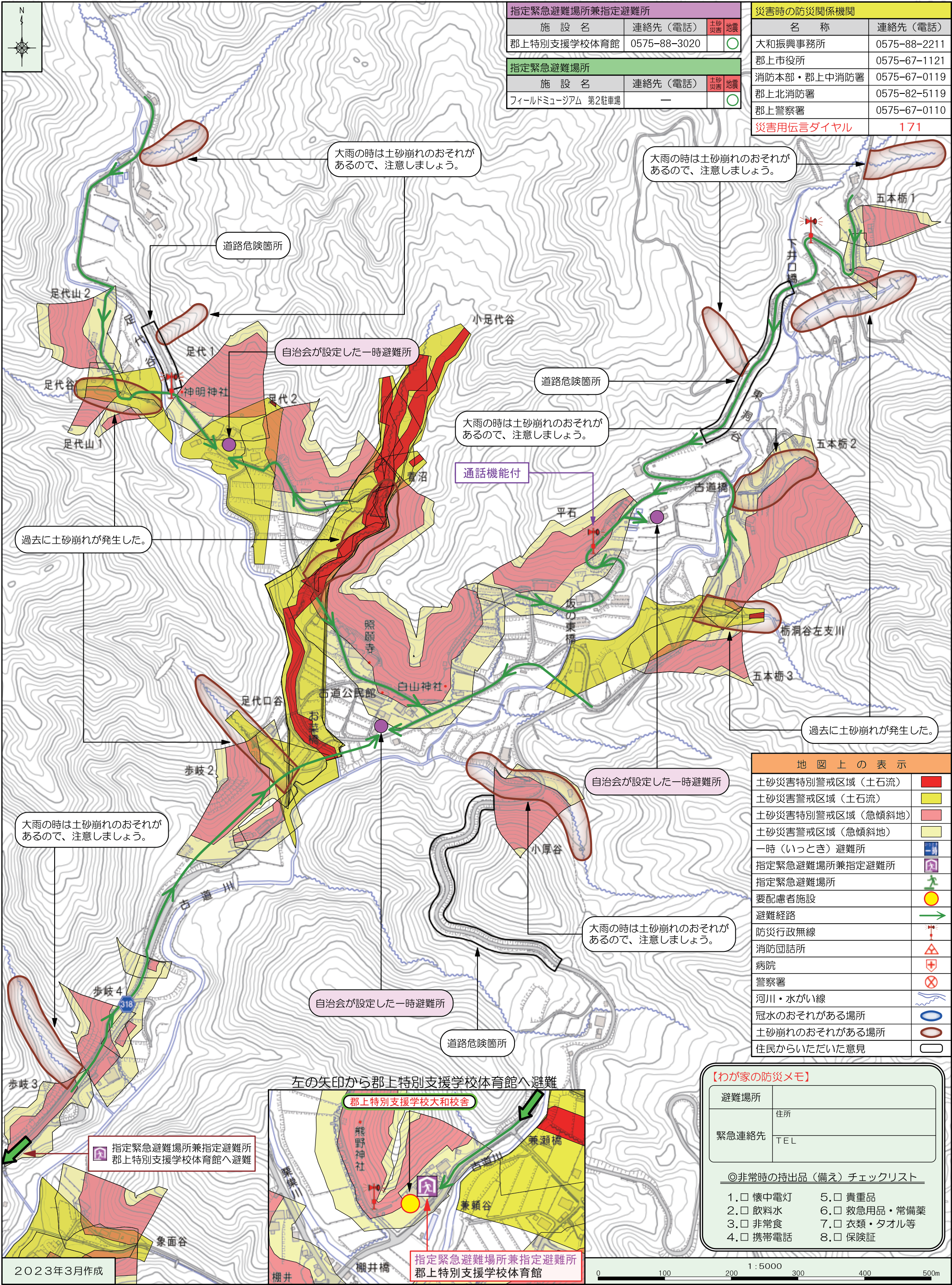

# 郡上市土砂災害ハザードマップ《伏和 上古道自治会》

土砂災害ハザードマップは、土砂災害が発生するおそれの高い区域を着色した地図です。土砂災害に備えて、事前に危険な場所や避難場所、避難経路を把握しておきましょう。



指定緊急避難場所兼指定避難所			
施設名	連絡先（電話）	土砂災害	地震
郡上特別支援学校体育館	0575-88-3020		○

指定緊急避難場所			
施設名	連絡先（電話）	土砂災害	地震
フィールドミュージアム 第2駐車場	—		○

災害時の防災関係機関	
名称	連絡先（電話）
大和振興事務所	0575-88-2211
郡上市役所	0575-67-1121
消防本部・郡上中消防署	0575-67-0119
郡上北消防署	0575-82-5119
郡上警察署	0575-67-0110
災害用伝言ダイヤル	171

地図上の表示	
土砂災害特別警戒区域（土石流）	■
土砂災害警戒区域（土石流）	■
土砂災害特別警戒区域（急傾斜地）	■
土砂災害警戒区域（急傾斜地）	■
一時（いっとき）避難所	■
指定緊急避難場所兼指定避難所	■
指定緊急避難場所	■
要配慮者施設	●
避難経路	→
防災行政無線	→
消防団詰所	△
病院	+
警察署	×
河川・水がけ線	→
冠水のおそれがある場所	○
土砂崩れのおそれがある場所	○
住民からいただいた意見	○

## 【わが家の防災メモ】

避難場所	住所
緊急連絡先	TEL

## ◎非常時の持出品（備え）チェックリスト

- |                                  |                                      |
|----------------------------------|--------------------------------------|
| 1. <input type="checkbox"/> 懐中電灯 | 5. <input type="checkbox"/> 貴重品      |
| 2. <input type="checkbox"/> 飲料水  | 6. <input type="checkbox"/> 救急用品・常備薬 |
| 3. <input type="checkbox"/> 非常食  | 7. <input type="checkbox"/> 衣類・タオル等  |
| 4. <input type="checkbox"/> 携帯電話 | 8. <input type="checkbox"/> 保険証      |