

郡上市土砂災害ハザードマップ (大和 下古道自治会②)

土砂災害ハザードマップは、土砂災害が発生するおそれの高い区域を着色した地図です。土砂災害に備えて、事前に危険な場所や避難場所、避難経路を把握しておきましょう。

地図上の表示	
土砂災害特別警戒区域 (土石流)	
土砂災害警戒区域 (土石流)	
土砂災害特別警戒区域 (急傾斜地)	
土砂災害警戒区域 (急傾斜地)	
一時 (いっとき) 避難所	
指定緊急避難場所兼指定避難所	
指定緊急避難場所	
要配慮者施設	
避難経路	
防災行政無線	
消防団詰所	
病院	
警察署	
河川・水がい線	
冠水のおそれがある場所	
土砂崩れのおそれがある場所	
住民からいただいた意見	

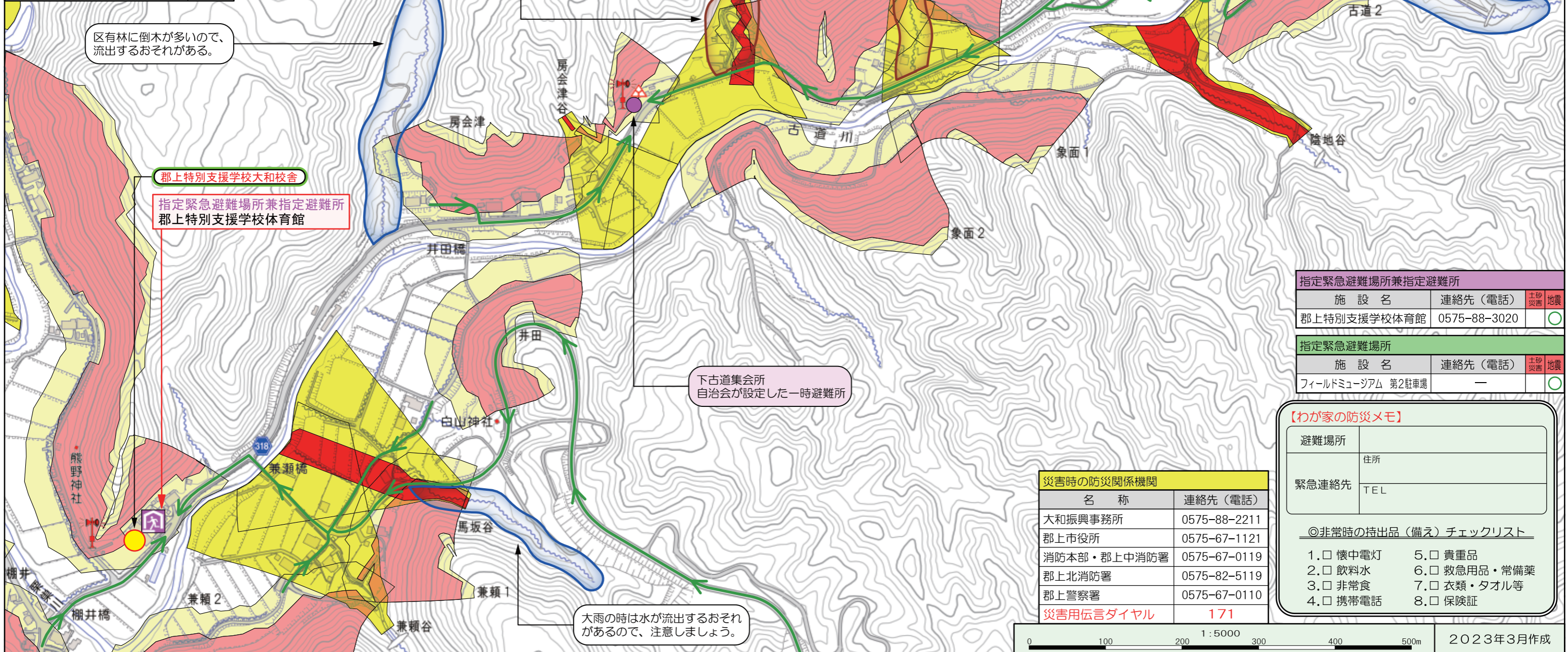

過去に石が流出したことがある。
(奥がぬけた)

地盤が軟らかいと感じられるので、
土砂崩れに注意しましょう。

倒木が流出するおそれがあるので、
注意しましょう。

区有林に倒木が多いので、
流出するおそれがある。

郡上特別支援学校大和校舎
指定緊急避難場所兼指定避難所
郡上特別支援学校体育館

下古道集会所
自治会が設定した一時避難所

大雨の時は水が流出するおそれがあるので、
注意しましょう。

指定緊急避難場所兼指定避難所			
施設名	連絡先 (電話)	土砂災害	地震
郡上特別支援学校体育館	0575-88-3020	<input checked="" type="checkbox"/>	<input checked="" type="checkbox"/>

指定緊急避難場所			
施設名	連絡先 (電話)	土砂災害	地震
フィールドミュージアム 第2駐車場	—	<input type="checkbox"/>	<input checked="" type="checkbox"/>

【わが家の防災メモ】

避難場所	住所
緊急連絡先	TEL

◎非常時の持出品 (備え) チェックリスト

1. <input type="checkbox"/> 懐中電灯	5. <input type="checkbox"/> 貴重品
2. <input type="checkbox"/> 飲料水	6. <input type="checkbox"/> 救急用品・常備薬
3. <input type="checkbox"/> 非常食	7. <input type="checkbox"/> 衣類・タオル等
4. <input type="checkbox"/> 携帯電話	8. <input type="checkbox"/> 保険証

災害時の防災関係機関	
名称	連絡先 (電話)
大和振興事務所	0575-88-2211
郡上市役所	0575-67-1121
消防本部・郡上中消防署	0575-67-0119
郡上北消防署	0575-82-5119
郡上警察署	0575-67-0110
災害用伝言ダイヤル	171