

# 郡上市土砂災害ハザードマップ(大和 上栗集自治会①)

土砂災害ハザードマップは、土砂災害が発生するおそれの高い区域を着色した地図です。土砂災害に備えて、事前に危険な場所や避難場所、避難経路を把握しておきましょう。

| 地図上の表示           |  |
|------------------|--|
| 土砂災害特別警戒区域(土石流)  |  |
| 土砂災害警戒区域(土石流)    |  |
| 土砂災害特別警戒区域(急傾斜地) |  |
| 土砂災害警戒区域(急傾斜地)   |  |
| 一時(いっとき)避難所      |  |
| 指定緊急避難場所兼指定避難所   |  |
| 指定緊急避難場所         |  |
| 避難経路             |  |
| 防災行政無線           |  |
| 消防団詰所            |  |
| 病院               |  |
| 警察署              |  |
| 河川・水がい線          |  |
| 冠水のおそれがある場所      |  |
| 土砂崩れのおそれがある場所    |  |
| 住民からいただいた意見      |  |

| 指定緊急避難場所兼指定避難所 |         |      |    |
|----------------|---------|------|----|
| 施設名            | 連絡先(電話) | 土砂災害 | 地震 |
| 上栗集体育館         | —       |      |    |

| 指定緊急避難場所          |         |      |    |
|-------------------|---------|------|----|
| 施設名               | 連絡先(電話) | 土砂災害 | 地震 |
| フィールドミュージアム 第2駐車場 | —       |      |    |

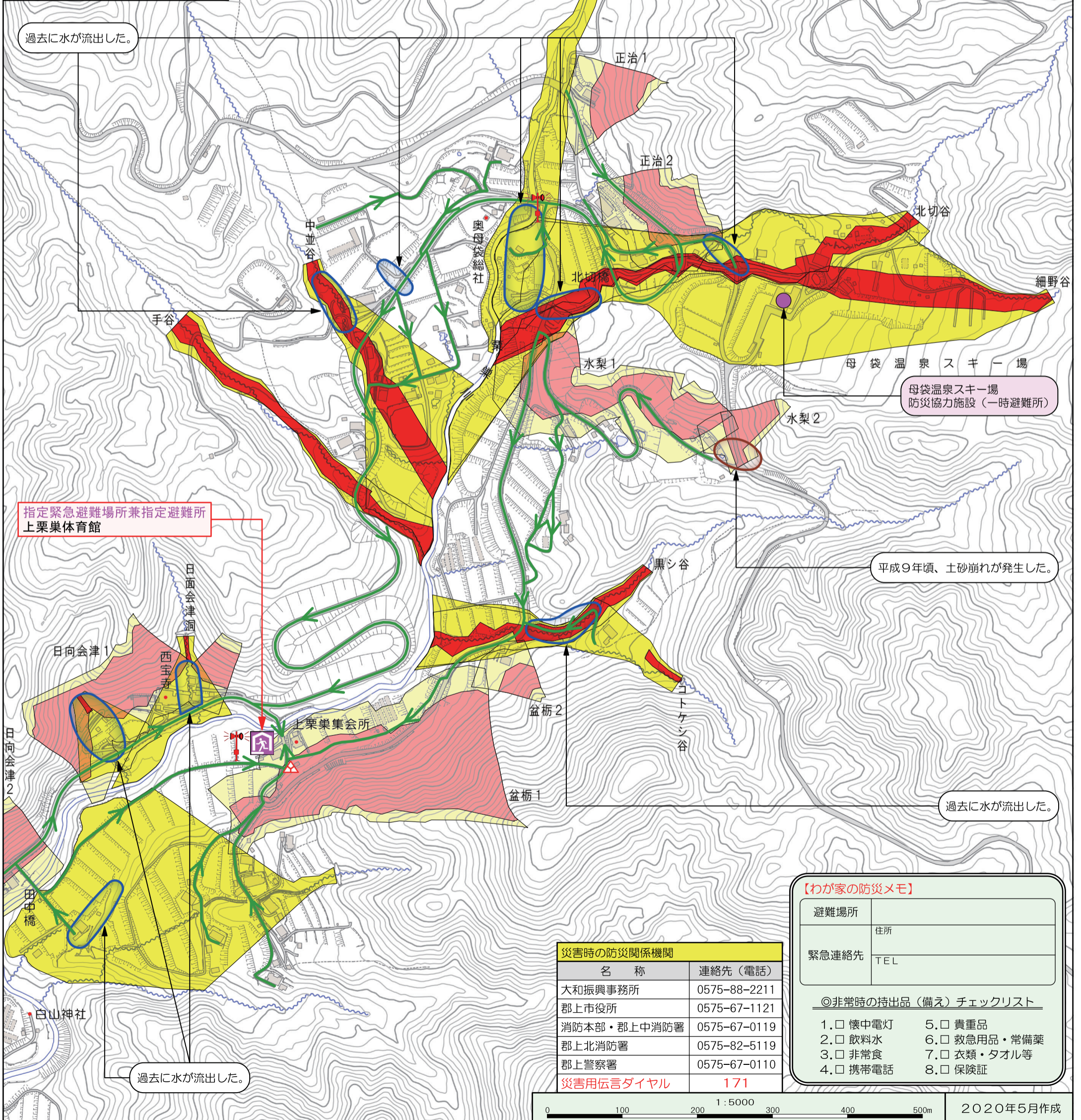

過去に水が流出した。

母袋温泉スキー場  
防災協力施設(一時避難所)

平成9年頃、土砂崩れが発生した。

過去に水が流出した。

指定緊急避難場所兼指定避難所  
上栗集体育館

**【わが家の防災メモ】**

|       |     |
|-------|-----|
| 避難場所  | 住所  |
| 緊急連絡先 | TEL |

◎非常時の持出品(備え)チェックリスト

|                                  |                                      |
|----------------------------------|--------------------------------------|
| 1. <input type="checkbox"/> 懐中電灯 | 5. <input type="checkbox"/> 貴重品      |
| 2. <input type="checkbox"/> 飲料水  | 6. <input type="checkbox"/> 救急用品・常備薬 |
| 3. <input type="checkbox"/> 非常食  | 7. <input type="checkbox"/> 衣類・タオル等  |
| 4. <input type="checkbox"/> 携帯電話 | 8. <input type="checkbox"/> 保険証      |

| 災害時の防災関係機関  |              |
|-------------|--------------|
| 名称          | 連絡先(電話)      |
| 大和振興事務所     | 0575-88-2211 |
| 郡上市役所       | 0575-67-1121 |
| 消防本部・郡上中消防署 | 0575-67-0119 |
| 郡上北消防署      | 0575-82-5119 |
| 郡上警察署       | 0575-67-0110 |
| 災害用伝言ダイヤル   | 171          |