

空き家情報（美並町白山地内）

空家の所在地		郡上市 美並町白山地内	
空家情報	構造	木造・鉄筋コンクリート造・鉄骨造 <input checked="" type="checkbox"/> その他(セメント瓦葺)	
	建物階数	地上 2階 付属建物 2棟 (離れ、倉庫)	
	敷地面積	333 m ²	
	床面積	171.04 m ²	
	建築年	西暦 1956年頃	
空家の時期		令和 2年頃	
売買又は賃貸		<input checked="" type="checkbox"/> 1. 売却 <input type="checkbox"/> 2. 賃貸	
価格・賃貸料 希望条件		売却希望価格	180万円 (建物のみ・土地建物)
		賃貸希望条件	賃料 円/月
入居の諸条件		敷金： 0円 礼金： -0円 手数料： 0円 その他 (町内会費)	
設備状況	上水道	<input checked="" type="checkbox"/> 市上水道・井戸・山水・その他	
	下水道	<input checked="" type="checkbox"/> 市下水道・合併浄化槽・汲取・その他	
	電気	<input checked="" type="checkbox"/> 引込済・その他 休止中	
	ガス	<input checked="" type="checkbox"/> プロパンガス・その他	
	風呂	<input checked="" type="checkbox"/> ガス・灯油・その他 (電気温水器)	
	駐車場	<input checked="" type="checkbox"/> 有・無	
	田畑	有・ <input checked="" type="checkbox"/> 無	
その他事項		犬・猫 <input checked="" type="checkbox"/> 可 (<input checked="" type="checkbox"/> 室内・ <input checked="" type="checkbox"/> 庭) ・不可	
		プロパンガスと風呂のガスは現在停止中 田畑は応相談 (他者の所有する土地の為)	

間取図

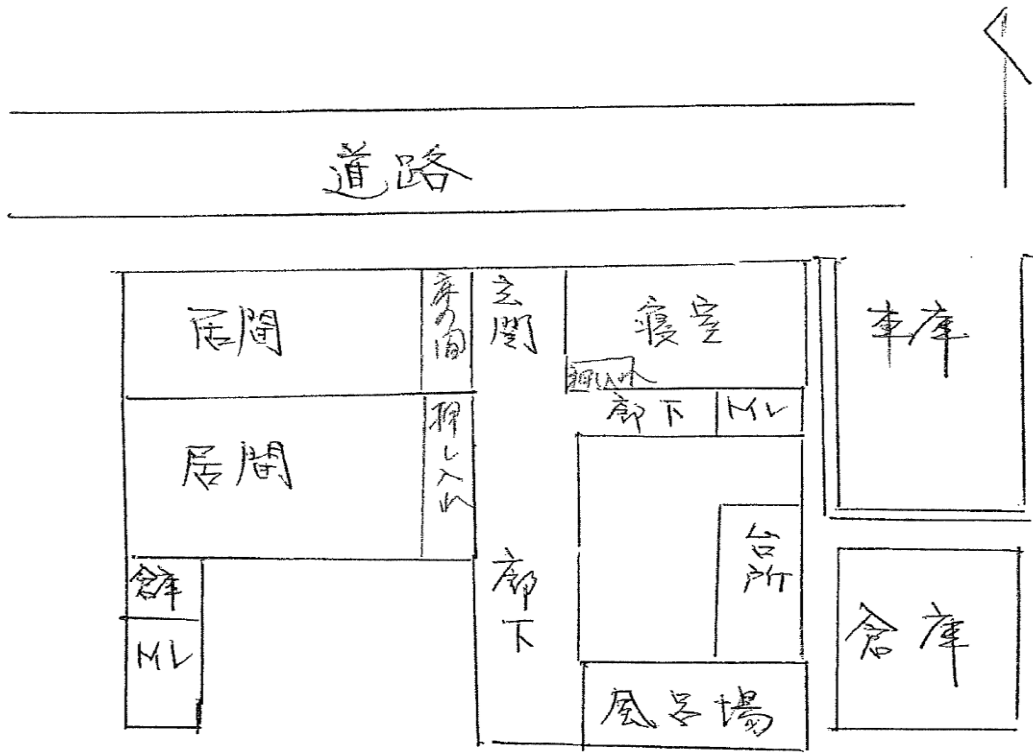

(二階建居宅)
一階部分

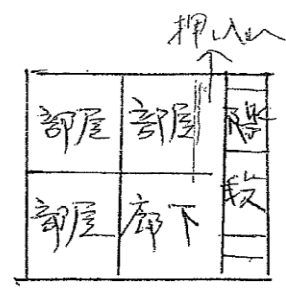

(二階建居宅)
二階部分

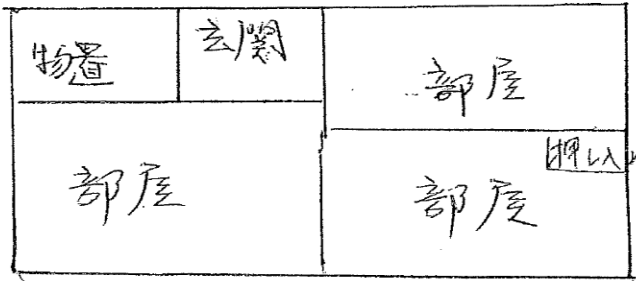

(離れ)

▼1階和室①



▼1階和室②



▼1階和室③



▼2階洋室



▼2階和室①



▼2階和室②



▼台所



▼台所



▼トイレ①



▼洗面台



▼トイレ②



▼風呂場



▼通路



▼離れ和室①



▼離れ和室②



▼離れ和室③



離れ玄関



▼離れ庭



▼台所奥洗濯機置き場

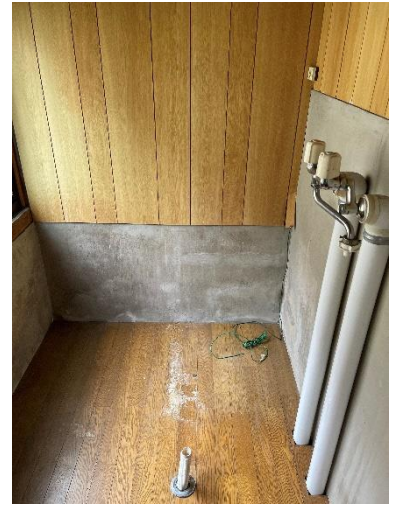

▼外観



▼離れ外観

