

# 郡上市土砂災害ハザードマップ (八幡 小那比自治会②)

土砂災害ハザードマップは、土砂災害が発生するおそれの高い区域を着色した地図です。土砂災害に備えて、事前に危険な場所や避難場所、避難経路を把握しておきましょう。

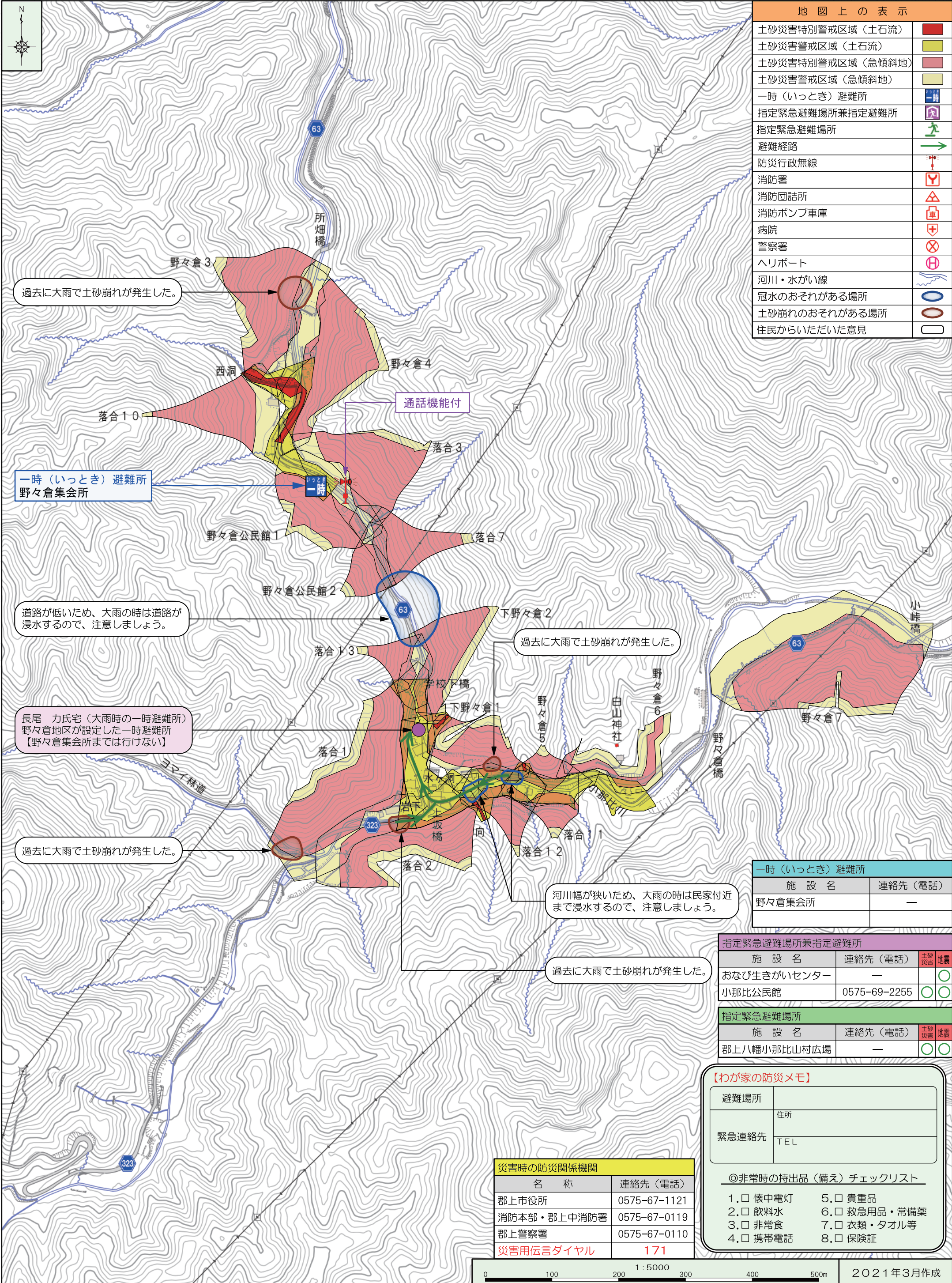

地図上の表示	
土砂災害特別警戒区域 (土石流)	
土砂災害警戒区域 (土石流)	
土砂災害特別警戒区域 (急傾斜地)	
土砂災害警戒区域 (急傾斜地)	
一時 (いっとき) 避難所	
指定緊急避難場所兼指定避難所	
指定緊急避難場所	
避難経路	
防災行政無線	
消防署	
消防団詰所	
消防ポンプ車庫	
病院	
警察署	
ヘリポート	
河川・水がけ線	
冠水のおそれがある場所	
土砂崩れのおそれがある場所	
住民からいただいた意見	

過去に大雨で土砂崩れが発生した。

一時 (いっとき) 避難所  
野々倉集会所

道路が低いため、大雨の時は道路が浸水するので、注意しましょう。

長尾 力氏宅 (大雨時の一時避難所)  
野々倉地区が設定した一時避難所  
【野々倉集会所までは行けない】

過去に大雨で土砂崩れが発生した。

過去に大雨で土砂崩れが発生した。

河川幅が狭いため、大雨の時は民家付近まで浸水するので、注意しましょう。

過去に大雨で土砂崩れが発生した。

一時 (いっとき) 避難所	
施設名	連絡先 (電話)
野々倉集会所	—

指定緊急避難場所兼指定避難所			
施設名	連絡先 (電話)	土砂災害	地震
おなび生きがいセンター	—		
小那比公民館	0575-69-2255		

指定緊急避難場所			
施設名	連絡先 (電話)	土砂災害	地震
郡上八幡小那比山村広場	—		

【わが家の防災メモ】

避難場所	住所
緊急連絡先	TEL

災害時の防災関係機関	
名称	連絡先 (電話)
郡上市役所	0575-67-1121
消防本部・郡上中消防署	0575-67-0119
郡上警察署	0575-67-0110
災害用伝言ダイヤル	171

- ◎非常時の持出品 (備え) チェックリスト
- |                                  |                                      |
|----------------------------------|--------------------------------------|
| 1. <input type="checkbox"/> 懐中電灯 | 5. <input type="checkbox"/> 貴重品      |
| 2. <input type="checkbox"/> 飲料水  | 6. <input type="checkbox"/> 救急用品・常備薬 |
| 3. <input type="checkbox"/> 非常食  | 7. <input type="checkbox"/> 衣類・タオル等  |
| 4. <input type="checkbox"/> 携帯電話 | 8. <input type="checkbox"/> 保険証      |