

空き家情報（明宝奥住 401）

空家の所在地		郡上市明宝奥住 401 番地 他	
空家情報	構造	<input checked="" type="checkbox"/> 木造・ <input type="checkbox"/> 鉄筋コンクリート造・ <input type="checkbox"/> 鉄骨造・その他()	
	建物階数	地上 2 階	
	敷地面積	1577 m ²	
	床面積	356 m ²	
	建築年	築 80 年（主家）	
空家の時期		平成 16 年頃	
売買又は賃貸		1. <input checked="" type="checkbox"/> 売却 2. <input type="checkbox"/> 賃貸	
価格・賃貸料 希望条件	売却希望価格	3,000 万円 (<input checked="" type="checkbox"/> 建物のみ・ <input type="checkbox"/> 土地建物)	
	賃貸希望条件	賃料 円／月	
入居の諸条件		敷金： 円 礼金： 円 手数料： 円 その他 ()	
設備状況	上水道	<input checked="" type="checkbox"/> 公共・ <input checked="" type="checkbox"/> 井戸・ <input checked="" type="checkbox"/> 山水・その他	
	下水道	市下水道（加入済・公共ます設置済・宅内未接続） <input checked="" type="checkbox"/> 合併浄化槽・ <input type="checkbox"/> 汲取・その他	
	電気	<input checked="" type="checkbox"/> 引込済・その他	
	ガス	<input checked="" type="checkbox"/> プロパンガス・その他	
	風呂	ガス・ <input checked="" type="checkbox"/> 灯油・その他（電気温水器）	
	駐車場	<input checked="" type="checkbox"/> 有・無 車庫 4 台分	
	田畑	有・無	
その他事項		犬・猫 可（室内）・不可	
		倉庫 15 帖 車庫 2 棟 離れ 16 帖 小学校・中学校…国道からスクールバス。国道までは徒歩 1.2 km 急傾崩落対応有	

間取図

1階

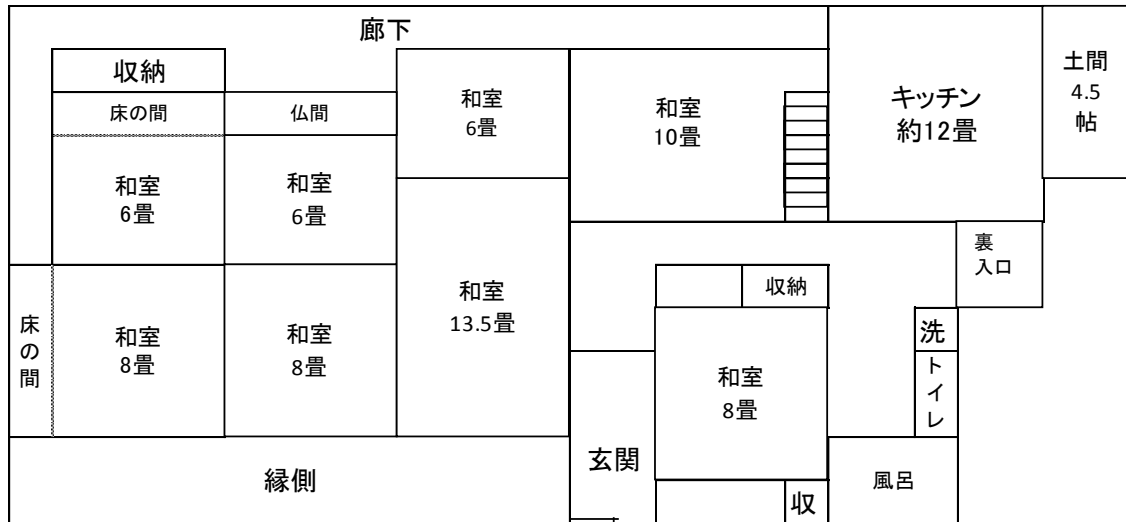

2階

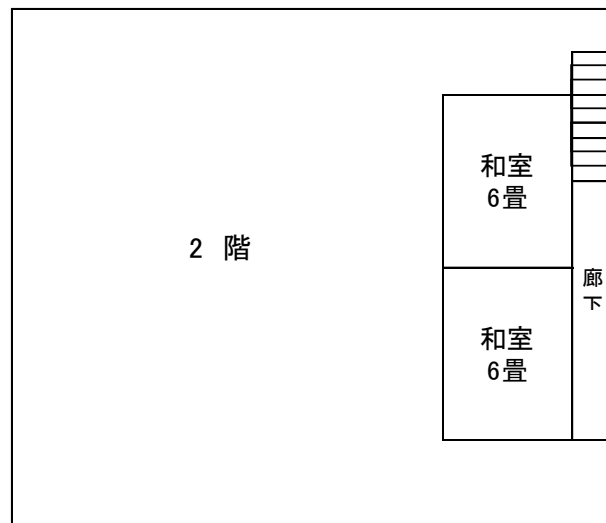

離れ

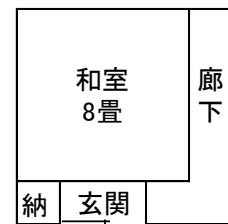

トイレ



トイレ詳細 1



トイレ詳細 2



風呂



キッチン



玄関



玄関から見た和室



箱階段



床の間



秋田杉の天井

