

空き家情報（白鳥町大島地内）

空家の所在地		郡上市 白鳥町大島地内	
空家情報	構造	<input type="checkbox"/> 木造・ <input type="checkbox"/> 鉄筋コンクリート造・ <input type="checkbox"/> 鉄骨造・その他()	
	建物階数	地上 2 階	
	敷地面積	3 4 8 m ²	
	床面積	1 8 1 m ²	
	建築年	西暦 1 9 5 4 年頃	
空家の時期		令和 元年頃	
売買又は賃貸		<input type="checkbox"/> 1. 売却	<input type="checkbox"/> 2. 賃貸
価格・賃貸料 希望条件	売却希望価格	4 0 0 万円（建物のみ・ <input type="checkbox"/> 土地建物）（応相談）	
	賃貸希望条件	賃料 円／月（応相談）	
入居の諸条件		敷金： 円 礼金： 円 手数料： 円 その他（ 町内会費 ）	
設備状況	上水道	<input type="checkbox"/> 公共・ <input type="checkbox"/> 井戸・ <input type="checkbox"/> 山水・その他 ※停止中	
	下水道	市下水道（ <input type="checkbox"/> 加入済・ <input type="checkbox"/> 公共ます設置済・ <input type="checkbox"/> 宅内未接続） <input type="checkbox"/> 合併浄化槽・ <input type="checkbox"/> 汲取・その他	
	電気	<input type="checkbox"/> 引込済・その他 休止中	
	ガス	<input type="checkbox"/> プロパンガス・その他 ※停止中	
	風呂	ガス・ <input type="checkbox"/> 灯油・その他（電気温水器）	
	駐車場	<input type="checkbox"/> 有・無	
	田畑	<input type="checkbox"/> 有・無	
その他事項		犬・猫 可（室内）・不可（応相談）	
		宅地、田畑合わせて 600 坪ほど。合わせて購入の方を希望。	

間取図

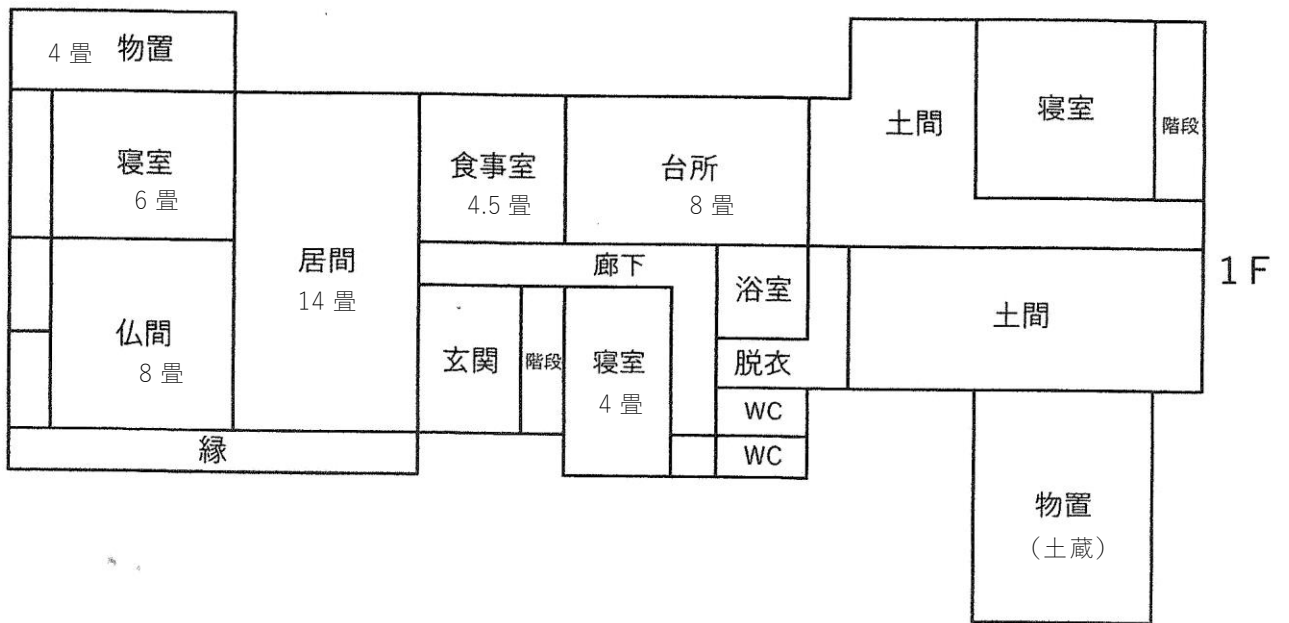
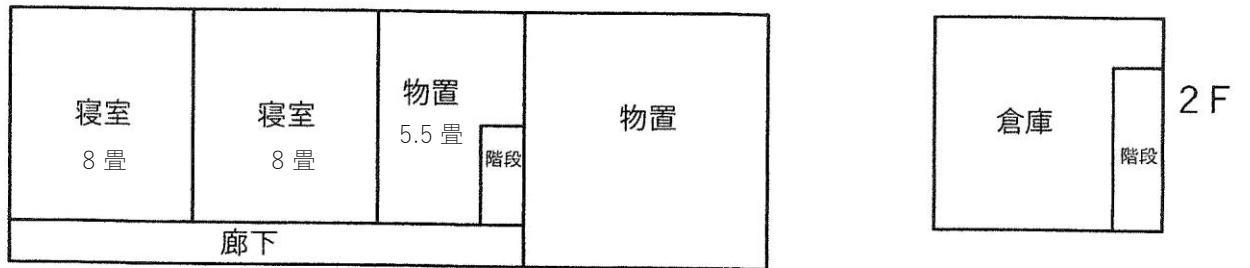

▼1F：玄関



▼1F：居間 14 畳



▼1F：仏間 8 畳



▼1F：寝室 6 畳



▼1F：食事室 4.5 畳



▼1F：台所 8 畳



▼1F：寝室 4 畳

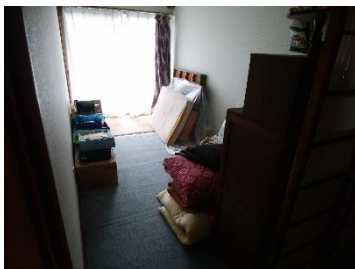

▼1F：浴室



▼1F：トイレ



▼1F：トイレ



▼1F：洗面所、
洗濯機置き場



▼2F：寝室 8 畳



▼2F：寝室 8 畳



▼2F：物置 5.5 畳



▼2F：物置



▼増築部分：外観



▼増築部分：1F 土間



▼増築部分：1F 寝室



▼増築部分：2F 倉庫



▼土蔵



▼車庫（軽自動車程度）



▼家の裏の田畑

